ناویاب

ناویاب یک بازی منطقی محبوب و جذاب در دنیاست که از رویش نسخه‌های موبایلی و رایانه‌ای زیادی هم ساخته شده است، ولی همچنان نسخه کاغذی آن پرطرفدار است. ماجرای بازی از این قرار است که در یک اقیانوس تعدادی زیردریایی مخفی شده‌اند. شما باید موقعیت آن‌ها را شناسایی کنید و آن‌ها را از بین ببرید.

قوانین بازی:

قوانین بازی ساده است. کنار هر جدول تعداد زیردریایی‌هایی که در آن مخفی شده‌اند مشخص شده است که شامل زیردریایی‌هایی با طول یک، دو، سه و چهار خانه است. ارقام بیرون جدول به شما می‌گویند که در هر سطر یا ستون چند خانه در اشغال زیردریایی است. تمام زیردریایی‌ها به‌صورت افقی یا عمودی در اقیانوس قرار دارند و هیچ کدام مورب نیستند. ادوات در این معما به‌هیچ‌وجه در همسایگی هم نیستند، حتی از گوشه‌ها این یعنی وقتی جای یک زیردریایی را کشف کردید، مطمئن باشید دور آن آب است. بعضی از خانه‌ها به‌عنوان راهنمایی از قبل پر شده‌اند و پر کردن بقیه برعهده شماست.

چند نکته:

۱-شکل پرشدن خانه‌ها مهم است و پر بودن خانه‌ها با دایره، نیم‌دایره یا مربع در صحت جواب تأثیر دارد. ۲-ناویاب یک معمای منطقی است پس موقعیت‌ها را حدس نزنید. با کشف روابط منطقی، ماهیت قطعی بعضی خانه‌ها را تعیین و با استناد به خانه‌های معلوم، کم کم ماهیت خانه‌های دیگر را هم مشخص کنید، مثل اتفاقی که در سودوکو می‌افتد. ۳-خانه‌هایی را که مطمئنید حاوی هیچ‌یک از ادوات نیستند، با ضربدر یا علامت آب مشخص کنید. ۴-خانه‌هایی را که مطمئنید باید پر باشند، ولی شکل پرشدگی آن‌ها مشخص نیست، با یک خال سیاه مشخص کنید.

۱

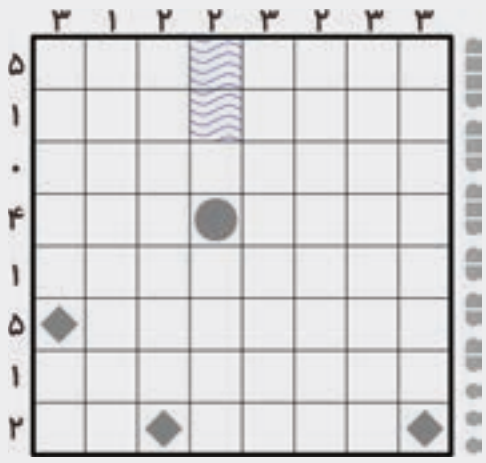

۳

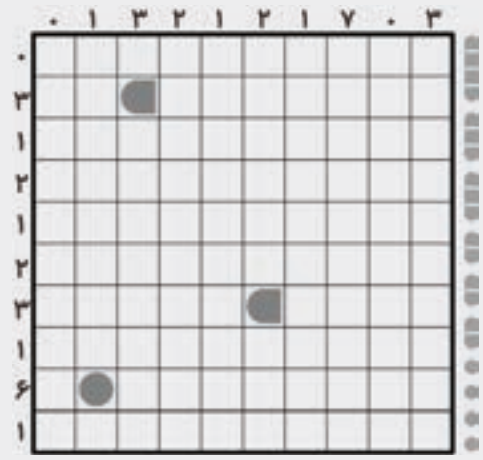

واژه‌سازی

رو / ح / دان / باب / پا / پ / تر / ئو / چشم / کی / شا / مو / ک / م /
تر / چ / ~~پی~~ / چخ / ها / فی / سی / سا / بی / آس / یش / تیگ / ~~کو~~ / ما
/ رو / تاس / شیش / ه / نر / کان / شه / ب / د / زو / م / بز / غول
/ سک / ~~ک~~ / بو / ش / مرغ / ول / یا / مارک / شیر / ماغ / تیسم / را / باش

طراح: ا.ف

ساز گران‌قیمت
پیانو
واحد پول کلمبیا
نگهبان جالیز
یار ژولیت
آبگوشت سبزی
یکی از آثار بزرگ علوی
از ابزارهای بنایی
جزیره‌ای در جنوب
غذای کچل
پرنده دونده
غارت
سنگ آتش‌زنه
فدراسیون قایق‌رانی
کشور وایکینگ‌ها
خان اول شاهنامه
از بیماری‌های چشم
افیون شاهدانه
برتر از گوهر
پایتخت استرالیا
پدر شعر فارسی

جواب‌ها

۱

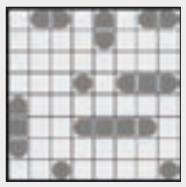

۳

جواب ناویاب

معمای تصویری
۱۰۷۸
۰۴۲۲۰
۳۰۸۶۴
۴. آدمک شماره ۲ دست آدمک دوم تیک کشید.

چیستان:
۱. دختر و حیاط است.
۲. تخم مرغ است.
۳. تابوت.
۴. تیر تیر کمان.
۵. جیب و داخل دماسنج.

واژه‌سازی:
۱. بیلچه. ۲. مرغ. ۳. سرسره. ۴. روشه. ۵. برنج. ۶. چشم. ۷. اسفنج. ۸. شلوار. ۹. طلسم. ۱۰. شیر. ۱۱. چیلاو. ۱۲. جمجمه. ۱۳. فیل. ۱۴. دانمارک. ۱۵. شیر. ۱۶. شیشه. ۱۷. مسیحا. ۱۸. حرشه. ۱۹. هنر. ۲۰. کابل. ۲۱. روکش

۳۰۰۰۷۲۸۹
شماره پیامک

معمای تصویری

۱ به تصویر زیر نگاه کنید و جواب این معادله پرنده‌ای را پیدا کنید.

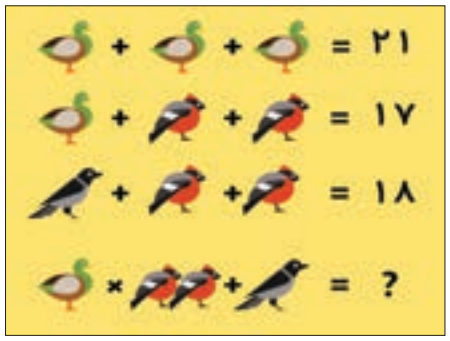

۲ با توجه به گذاره‌های داخل تصویر، رمز سه‌رقمی قفل را پیدا کنید.

۳ کمی دقت کنید و بگویید در تصویر زیر چند مربع وجود دارد.

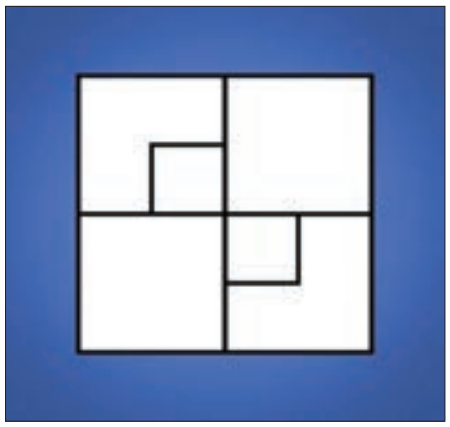
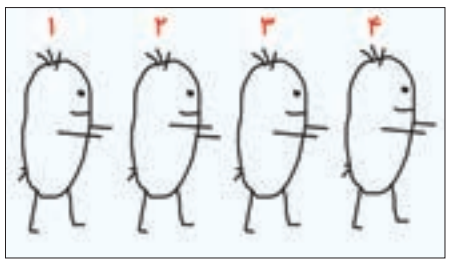
۴ اگر ریزبین هستید، بگویید کدام آدمک با بقیه فرق دارد.