شرور معروف مشهدی به‌رگبار بسته شد

۳ کشته در پی فرار شبانه از اردوگاه ترک اعتیاد

مهدی قرآنی
m.ghorani@shahraranews.ir

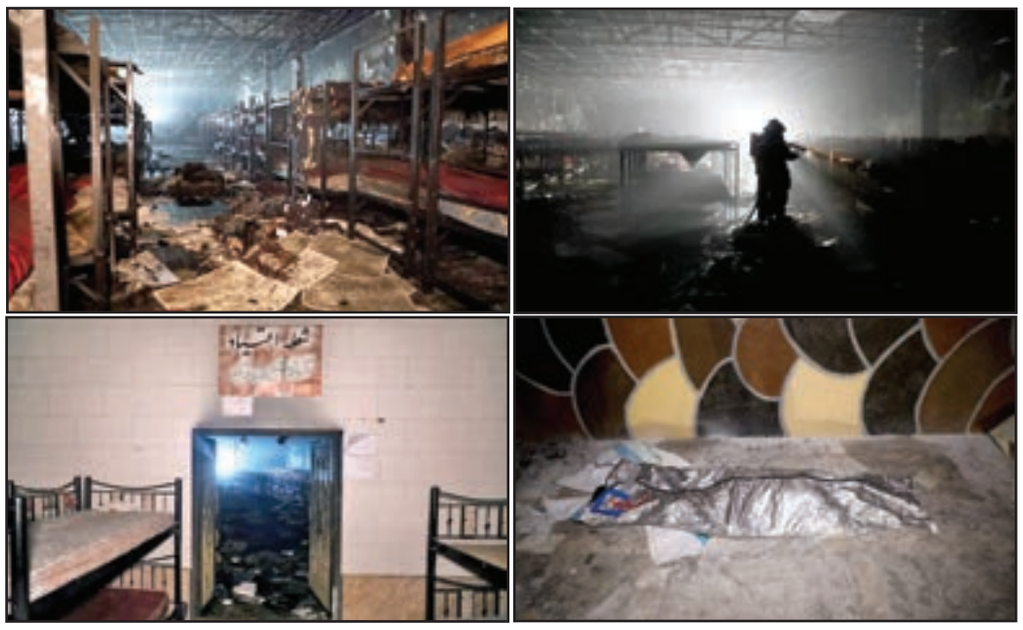

عکس از روابط عمومی آتش نشانی

پرده اول: نقشه ناموفق فرار

خبر فرار ۲ نفر از مددجویان کمپ خیلی زود به گوش همه رسید. چند نفر از نیروهای امنیتی کمپ مسئول یافتن ۲فراری شدند. شب از نیمه گذشته بود که ۲فراری در جاده میامی دستگیر شدند و طرح فرارشان در مدت زمانی کوتاه با شکست روبه‌رو شد. مددجویان دستگیر شده به کمپ ترک اعتیاد بازگردانده و برای پاره ای از توضیحات به یکی از اتاق ها منتقل شدند. خبر پیدا شدن ۲فراری خیلی زود میان دیگر مددجویان کمپ پیچید و اخبار به صورت کم و زیاد دهان به دهان و گوش به گوش میان مصرف کنندگانی که دوران درمانی خود را می گذراندند، چرخید.

در این بین یکی از مددجویان سابقه‌دار که در این کمپ دوران درمانی خود را می گذراند، نقشه ای را مطرح کرد. قرار بود همه به هواخواهی دوستان دستگیرشده شان به پا خاسته و نگذارند که آن ها از سوی کارکنان اردوگاه آزار ببینند.

طرح اعتراض شکل گرفت و سروصداهای مددجویان بالا گرفت. رفته رفته طرح اعتراض ده ها مددجو به نقشه فرار بدل شد و حالا این افراد در تدارک رهایی از این مجموعه بودند. معترضان ابتدا شیشه های کمپ را شکستند و بعد هم طولی نکشید که آتشی به پا شد و دودش از پنجره های شکسته به آسمان بلند شد.

پرده دوم: اردوگاه سوخت

نقشه اعتراض را ۳مددجویی کشیده بودند که پرونده کیفری داشتند. برایشان فرقی نمی کرد که قرار است چه بلایی سر دوستانشان بیاید، آن ها فقط به فرار فکر می کردند. پتوی آتش گرفته خیلی زود شعله‌ور شد و زبانه‌های افروخته اش در محیط پراکنده شد و به پیکر بی جان تخت های کمپ افتاد. در یک چشم برهم زدن فضای سالن کمپ به جهنمی برافروخته تبدیل شد که ده ها نفر در میان شعله‌هایش برای نجات جان خود به این طرف و آن طرف می دویدند. مأموران کمپ بلافاصله درها را بازکردند و مددجویان گرفتار در میان شعله ها را نجات دادند.

کار از کار گذشته بود و دیگر سطل های پر از آب، جریان ضعیف آب و نیز کپسول های آتش‌نشانی قادر به فرونشاندن این دیوسرکش آتش نبودند. خبر خیلی زود به آتش نشانی اعلام شد و زمانی نگذشت که مأموران اطفای حریق از ۴ ایستگاه به محل حادثه رسیدند.

با توجه به اشتعال‌پذیری لوازم داخل کمپ که بیشتر تخت، پتو، تشک، ابر، فرش و ... بود تا نیروهای اطفایی برسند آتش همه فضای این مجموعه را در برگرفته بود. جریان آب بر روی زبانه های سرکش آتش جِت می شد و آتش نشانان از جناح های مختلف به این دیو برافروخته حمله می بردند تا اینکه بعد از گذشت ساعتی آتش به مهار مأموران اطفایی درآمد.

گر چه این عملیات سرانجام به مهار کامل آتش ختم شد اما زبانه خشم سرکش معترضان دامن ۳نفر از دوستانشان را گرفت و دستشان را از این دنیا کوتاه کرد!

پرده سوم: قتل ۳نفر در شامگاه سه‌شنبه

آنچه از این اعتراض به ظاهر مسالمت آمیز بر جای ماند خاکستری بود که دودش در چشم ۲۰۰ نفر مددجو و ده ها نفر از عوامل این کمپ ترک اعتیاد رفت و رخت سیاه را بر تن ۳خانواده کرد.

مأموران آتش نشانی در زمان عملیات خاموشی آتش بدن بی جان و نیمه جان ۳نفر از مددجویان این کمپ ترک اعتیاد که در زیر چند تخت افتاده بودند را بیرون کشیدند و تحویل عوامل اورژانس ۱۱۵ حاضر در محل دادند.

در همان ابتدا مرگ یکی از افراد مصدوم شده که دچار سوختگی سطحی شده بود تأیید شد اما ۲نفر دیگر با توجه به عارضه تنفسی که از دود شدید برایشان به وجود آمده بود به بیمارستان منتقل شدند. ۲فرد مصدوم با وجود دریافت خدمات درمانی اما دوام نیاوردند و به دلیل شدت جراحات وارده در بیمارستان جان خود را از دست دادند.

با فوت این ۳مددجو موضوع حادثه با توجه به عمدی بودن آن از طریق نقشه از پیش تعیین شده، به دکتر حسن زرقانی، بازپرس ویژه قتل عمد دادسرای عمومی و انقلاب مشهد اعلام شد و تحقیقات برای این پرونده آغاز شد.

پرده چهارم: دستگیری متهمان سابقه‌دار

با ورود مقام قضایی به این پرونده و باتوجه به مستندات و شواهد موجود در این حادثه ناگوار، فرضیه قتل مطرح شد. تحقیقات از ۲۰۰ مددجوی نجات یافته از کمپ ترک اعتیاد حادثه دیده خیلی زود حقیقت این جنایت را روشن کرد و مشخص شد که ۳نفر از مددجویان این مجموعه در شکل گیری این حادثه نقش اساسی داشته اند. متهمان که ۲جوان ۲۵ ساله و یک جوان ۲۷ ساله هستند و سابقه کیفری نیز دارند خیلی زود در میان جمع نجات یافته شناسایی و پای میز محاکمه حاضر شدند. آن ها ابتدا حاضر به همکاری با قانون نبودند و جرم خود را انکار می کردند اما طولی نکشید که زبان به بیان حقیقت گشودند و اعتراف کردند.

متهمان انگیزه خود را از به راه انداختن آتش خشم مددجویان کمک به دوستان خود معرفی کردند و معترف شدند که برای جلوگیری از آزار و اذیت ۲مددجوی فراری این نقشه را ریخته‌اند. در این بین دیگر مددجویان هم برای فرار از کمپ با آن ها همراه شدند و این اعتراض رفته رفته به بروز خشمی که فروخورده شده بود بدل شده و ناگهان به شعله های آتش ختم شده است. به گفته دکتر حسن زرقانی، بازپرس ویژه قتل عمد دادسرای عمومی و انقلاب ناحیه ۲ مشهد ۳متهم با اتهام مشارکت در قتل عمد تفهیم اتهام شده و با قرار متناسب قضایی روانه زندان شدند. علاوه بر این تحقیقات کارآگاهان اداره جنایی پلیس مرکز استان خراسان نیز برای روشن شدن زوایای پنهان این ماجرا ادامه دارد.

پرده آخر: رگبار گلوله بر روی شرور سابقه‌دار

یک روز پس از حادثه کمپ ترک اعتیاد در جاده میامی حادثه دیگری به‌وقوع پیوست که در آن یکی از افراد شرور معروف شهر مشهد هدف حمله مسلحانه افرادی ناشناس قرار گرفت و به قتل رسید. بازپرس ویژه قتل عمد دادسرای عمومی و انقلاب ناحیه ۲ مشهد که پرونده جنایی دیگری پیش رویش گشوده شده بود در توضیح جزئیات این حادثه گفت: شامگاه چهارشنبه فردی به هویت «ع.س» که از اشرار سابقه‌دار و نامی مشهد است در جاده فریمان در حالی که سوار بر یک دستگاه موتورسیکلت بوده از سوی افرادی ناشناس هدف شلیک گلوله قرار گرفته است.

دکتر حسن زرقانی افزود: مهاجمان از فاصله ۵ متری و با اسلحه کلاشنیکوف اقدام به تیراندازی به سمت مقتول کرده اند که تنها یک تیر به متوفی برخورد کرده است. مقتول از ناحیه پشت هدف گلوله ضاربان قرار گرفته که در بررسی های پزشکی قانونی مشخص شد گلوله به دلیل اینکه از فاصله نزدیک شلیک شده پس از اصابت به پشت از شکم مقتول درآمده و جراحتی عمقی و مرگبار به وجود آورده است.

این مقام قضایی دادسرای مرکز استان خراسان رضوی ادامه داد: در بررسی های میدانی کارآگاهان پلیس اثر ۴گلوله دیگر نیز در محل کشف شد که از ۵ گلوله شلیک شده تنها یک تیر به مقتول اصابت کرده است. هنوز هویت متهمان مشخص نشده و تحقیقات برای شناسایی این افراد ادامه دارد.

اخبار جهان

مرگ ۲کوهنورد خارجی در اورست

نپال- ایرنا/ ۲کوهنورد آمریکایی و سوئیسی در ارتفاعات اورست بلندترین قله جهان، جان خود را از دست دادند. این نخستین مرگ ثبت شده کوهنوردان اورست در سال جاری میلادی به شمار می رود. سالانه به طور متوسط ۵کوهنورد در این قله می میرند. اما در فصول اخیر، اورست شاهد افزایش شمار کوهنوردان بوده و همین امر منجر به ازدحام بیش از حد و افزایش مرگ ومیر شده است. گزارش ها حاکی از آن است که کوهنورد ۴۰ساله سوئیسی پس از رسیدن به قله در اثر خستگی درگذشته و کوهنورد ۵۵ساله آمریکایی نیز در نزدیکی قله، بر اثر ریزش برف و خستگی جان خود را از دست داده است.

۹کشته در سیل تاجیکستان

تاجیکستان- ایسنا/ مناطق بسیاری در تاجیکستان پس از بارندگی های شدید، گرفتار سیل و رانش زمین شدند. برخی رسانه ها از مرگ ۹نفر بر اثر حوادث مرتبط با سیل در این کشور خبر داده اند. سیل به‌ویژه مناطق جنوبی این کشور را درنوردیده اما در شهر دوشنبه، پایتخت هم می شود پیامدهای آن را دید.

آتش‌سوزی مهیب در کارخانه فلزات

فرانسه- باشگاه خبرنگاران جوان/ آتش‌سوزی گسترده‌ای در یک کارخانه فلزات در شمال فرانسه رخ داد. این کارخانه در شهر ارژانتوی واقع شده است. شهردار ارژانتوی نیز در بیانیه‌ای اعلام کرد که این کارخانه مخصوص مهندسی سطوح بوده و اکنون پلیس و آتش‌نشانان ارژانتوی در منطقه حاضر هستند. به دلیل درخواست آتش نشانی گاز منطقه را قطع کرده‌ایم و مشغول تخلیه نواحی اطراف از سکنه هستیم. اطلاعات بیشتری از این حادثه گزارش نشده است.

انفجار در کارخانه هندی با ۴کشته

هند- آناتولی/ بر اثر وقوع انفجار در یک کارخانه تولید سموم کشاورزی در هند ۴ نفر کشته و ۲۰ نفر دیگر زخمی شدند. مجروحان به بیمارستان دولتی کودالور منتقل شدند. به گزارش رسانه های هند، این حادثه در منطقه صنعتی «SIPCOT» رخ داده است. تیم های آتش‌نشانی اعلام کرده اند که این انفجار از یک آتش‌سوزی ناشی شده و تحقیقات لازم درباره این حادثه آغاز شده است. اماکن کاری در اطراف این کارخانه نیز به منظور پیشگیری از حوادث احتمالی تخلیه شده‌اند.

شهادت ۱۲ نفر در انفجار مسجد «شکردره»

افغانستان- دانشجو/ پلیس کابل اعلام کرد که در پی یک انفجار تروریستی در مسجدی در شهرستان شکردره ۱۲ نفر از جمله امام جمعه مسجد شهید و بیش از ۱۵ تن دیگر نیز زخمی شدند. به گفته پلیس کابل، این انفجار ظهر دیروز در هنگام برپایی نماز جمعه در مسجد حاجی‌بخشی در منطقه قلعه مرادبیک شهرستان شکردره رخ داده است. این انفجار در دومین روز آتش‌بس به مناسبت ماه مبارک رمضان که از سوی طالبان اعلام شده رخ داده است. مسئولیت انفجار را تاکنون فرد و یا گروهی بر عهده نگرفته است.

خبر کوتاه

هزار و چهل و ششمین عمل پیوند عضو در مشهد با موفقیت انجام شد

بیمار نیشابوری به ۸ بیمار آرامش بخشید

محمد جواد ابوعطا | در تازه ترین عمل پیوند عضو در بیمارستان منتصریه مشهد اعضای یک بیمار مرگ مغزی موجب تسکین دردهای ۸بیمار نیازمند به عضو شد.

مسئول واحد فراهم‌آوری اعضای پیوندی دانشگاه علوم پزشکی مشهد درباره جزئیات این پرونده گفت: در این عمل جراحی، با معرفی بیمار از بیمارستان نیشابور به واحد فراهم‌آوری اعضای پیوندی در مرکز پیوند اعضای دانشگاه مشهد، پس از انجام مراحل تأیید مرگ مغزی و رضایت خانواده، بیمار در بیمارستان منتصریه تحت عمل جراحی اهدای عضو قرار گرفت.

دکتر ابراهیم خالقی خاطرنشان کرد: یک کلیه و پانکراس زنده‌یاد در بیمارستان منتصریه به آقایی ۴۱ساله و کلیه دیگر به آقایی ۳۳ساله ساکن مشهد که سال‌ها از نارسایی کلیه رنج می‌بردند و با دیالیز تحت درمان بودند به صورت رایگان اهدا و پیوند شد.

به گفته این مسئول دانشگاه علوم پزشکی مشهد، همچنین قلب این مرحوم در بیمارستان امام رضا (ع) به پسری ۱۰ ساله ساکن طبس پیوند شد. خالقی تصریح کرد: کبد این زنده‌یاد نیز در بیمارستان منتصریه به خانمی ۳۹ساله ساکن مشهد پیوند شد و به بیمار زندگی دوباره بخشید و قرنیه‌های او نیز برای پیوند به بانک چشم دانشگاه علوم پزشکی مشهد ارسال شد.

مسئول واحد فراهم‌آوری اعضای پیوندی دانشگاه علوم پزشکی مشهد افزود: قسمتی از پوست این مرحوم نیز به منظور پیوند روزانه به بیماران نیازمند، به بخش سوختگی بیمارستان امام‌رضا(ع) ارسال شد.

زمین گیر شدن موادفروشان در توس

رئیس پلیس مبارزه با مواد مخدر خراسان رضوی از کشف مقادیری مواد مخدر صنعتی شیشه با تیراندازی پلیس در مشهد خبر داد.

به گزارش پایگاه خبری پلیس، سرهنگ مهدی سلمانیان در این باره بیان کرد: تیم‌های مرکز عملیات ویژه پلیس مبارزه با مواد مخدر خراسان رضوی در اقدامی اطلاعاتی با هماهنگی مقام قضایی برای کشف محموله مواد مخدر صنعتی در محدوده بولوار توس مشهد وارد عمل شدند. به گفته رئیس پلیس مبارزه با مواد مخدر خراسان رضوی، ۴متهم پرونده قصد فرار از چنگ قانون را داشتند که پلیس با تیراندازی هوایی آنان را متوقف کرد.

سلمانیان افزود: از این متهمان یک کیلوونیم مواد مخدر صنعتی شیشه کشف شده است و تحقیقات ادامه دارد.

کشف ماینرهای غیرمجاز؛ این بار در دامداری

فرمانده انتظامی شهرستان سبزوار از کشف ۴۴ دستگاه استخراج ارز دیجیتال غیرمجاز به ارزش یک میلیارد و ۱۰۰ میلیون تومان در این شهرستان خبر داد. به گزارش خبرگزاری صداوسیما، سرهنگ حسین بیات مختاری در این باره افزود: با کسب خبری مبنی بر بهره‌برداری افراد سودجو از دستگاه‌های استخراج ارز دیجیتال در یکی از مناطق شهرستان، کارآگاهان پلیس آگاهی توانستند سرنخی از وجود این دستگاه‌ها را در یک واحد دامداری در حاشیه شهر شناسایی کنند. این مقام انتظامی تصریح کرد: کارآگاهان در بازرسی از این محل تعداد ۴۴ دستگاه استخراج ارز دیجیتال را که با استفاده از برق شبکه سراسری در حال بهره‌برداری بود، کشف کردند که ارزش این کشفیات، یک میلیارد و ۱۰۰ میلیون تومان برآورد شده است.

به گفته وی، یک متهم در این باره دستگیر و پس از تشکیل پرونده مقدماتی به مراجع قضایی معرفی شد.

کشف طاووس‌های وحشی از خانه ای روستایی

رئیس حفاظت محیط زیست فریمان از کشف تعدادی طاووس و دیگر پرندگان وحشی از خانه یک روستانشین خبرداد.

به گزارش روابط عمومی حفاظت محیط زیست خراسان رضوی، جواد ستوده گفت: با دریافت گزارش مردمی مبنی بر نگهداری غیرمجاز تعدادی پرنده وحشی، مأموران یگان به تحقیق و رصد میدانی پرداختند و پس از اطمینان از گزارش رسیده، به محل اعزام شدند. وی با اشاره به بازرسی از این محل بیان کرد: از این باغ در روستای چرم از توابع فریمان، تعداد ۱۱ قطعه کبک، ۷قطعه قرقاول و ۹قطعه طاووس کشف و ضبط شد.

ستوده ادامه داد: این پرندگان به دستور دادستانی به مرکز مجاز نگهداری پرندگان منتقل شدند و فرد متخلف پس از تنظیم صورتجلسه تخلف به دست قانون سپرده شد.

جدول شماره: ۳۲۰۲

طراح: محمدرضا علی‌زاده

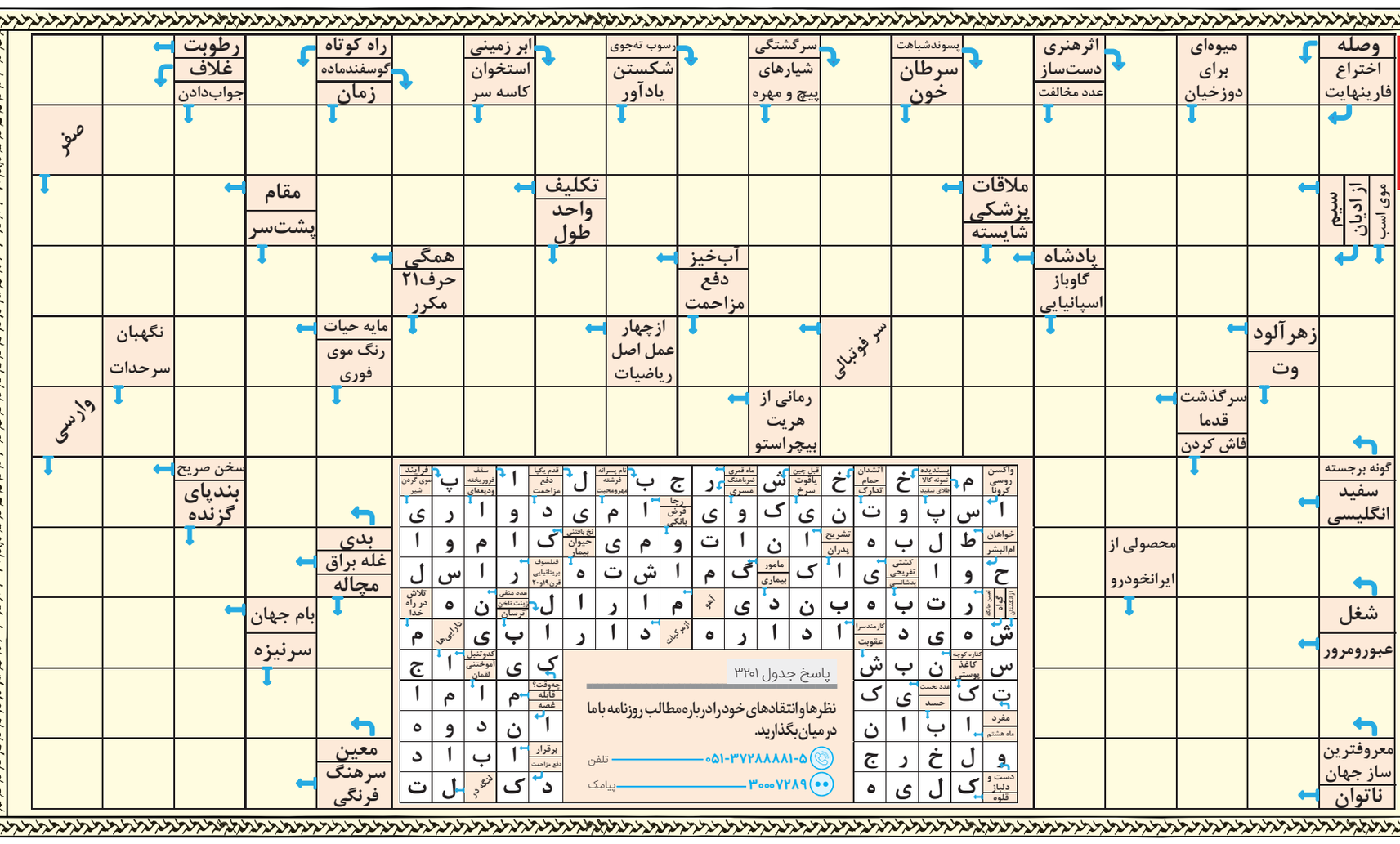

سودوکو شماره ۱۰۲

		۲		۸	۱		۹	
۱		۸		۴	۶	۳		۲
۶	۳	۴	۲		۹		۷	۸
	۲		۸	۱	۳	۹	۴	۵
	۵		۹	۲	۷	۸		
	۸	۱		۶	۴	۷		۳
	۱	۷	۶	۳		۴	۸	۹
۸	۶		۴	۷		۵		۱
۳				۹	۸	۲	۶	۷
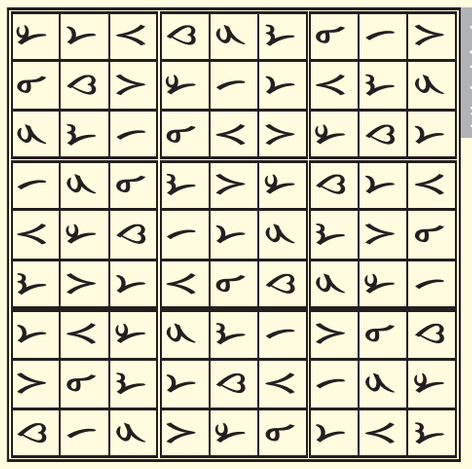
پاسخ شماره ۱۰۲