قطار گازگرفتگی این بار در هاشمیه ایستاد

تراژدی مرگ مادر و کودک

جزئیاتی از ۳حادثه که با تلاش آتش‌نشانان ۲حادثه به خیر گذشت، اما در یک حادثه اتفاق تلخی رقم خورد

محمدجواد ابوعطا

گزارش

ماجرا از دوازده ساعت پیش از ورود آتش‌نشانان به خانه آغاز شده بود. فامیل یک خانواده سه نفره در مشهد از شامگاه شنبه هر چه با بستگان هاشمیه نشینشان تماس می‌گیرند، به نتیجه‌ای نمی‌رسند. نه مادر خانواده تلفن همراهش را جواب می‌دهد و نه مرد پاسخگو بوده است. آشنایان نگران از وضعیت سلامت آن‌ها، در طول شب نیز چندین بار دیگر به آن‌ها زنگ می‌زنند، اما این تلاش‌ها نیز بی‌نتیجه می‌ماند. در این میان هیچ کس به در خانه آن‌ها نمی‌رود. در نهایت صبح زود موضوع را به آتش‌نشانی اطلاع می‌دهند و دقایقی پس از حضور آتش‌نشانان در خانه افراد بی‌صدا، مشخص می‌شود که مادر و کودک نفس نمی‌کشند و مرد نیز دچار مسمومیت شدیدی شده است. صبحی که با چنین حادثه تلخی آغاز شود، دو حادثه دیگر، سوختن خانه و تعمیرگاه خودرو در دو نقطه شهر به چشم نمی‌آیند.

صبح دیروز فردی هراسان با سامانه ۱۲۵ آتش‌نشانی مشهد تماس می‌گیرد و اطلاع می‌دهد که از شب گذشته خبری از یک خانواده ندارند و آن‌ها جوابشان را نداده‌اند. با اعلام این موضوع دو ایستگاه بیست و سوم و بیست و ششم آتش‌نشانی به هاشمیه ۴۷ می‌روند. امدادگران هرچه زنگ در خانه را می‌زنند نتیجه نمی‌دهد و همین موضوع موجب می‌شود تا با همکاری همسایه‌ها وارد ساختمان شوند. آتش‌نشانان پس از باز کردن قفل در وارد خانه و متوجه می‌شوند یک زن و مرد وسط هال افتاده‌اند و بچه‌ای کوچک نیز همان‌طور که جلو تلویزیون روشن دراز کشیده است، دیگر نفس نمی‌کشد.

دست و پنجه نرم کردن پدر با زندگی

بررسی‌های اولیه نشان داد که مرد خانواده دچار مسمومیت شده و وضعیت جسمانی مناسبی ندارد به همین دلیل با حضور تکنیسین‌های اورژانس بلافاصله او به بیمارستان منتقل و تلاش‌ها برای نجات جان این مرد آغاز شد.

آتش‌نشانان همان لحظات اولیه متوجه شدند که مادر و کودک این خانواده جان باخته‌اند که احتمال به منظور مشخص شدن علت دقیق مرگ به پزشکی قانونی منتقل شد.

نقص احتمالی دودکش

کارشناسان آتش‌نشانی با توجه به احتمال گازگرفتگی، تحقیقات خود را آغاز کردند. بررسی‌های اولیه نقص در دودکش را نشان داد.

آتش‌نشانان هم‌زمان با آغاز تحقیقات جامع به منظور مشخص شدن منشأ انتشار گاز منوکسیدکربن کوچک بودن حفره دودکش یا مسدود بودن آن را دو علت محتمل در این حادثه بیان کردند، هرچند که علت دقیق آن در دست بررسی است.

آتش‌سوزی تعمیرگاه خودرو در روز روشن

دیروز پس از حادثه دل‌خراش جان باختن مادر و کودک مشهدی، یک آتش‌سوزی دیگر در تعمیرگاهی در بولوار الهیه به آتش‌نشانی اعلام شد.

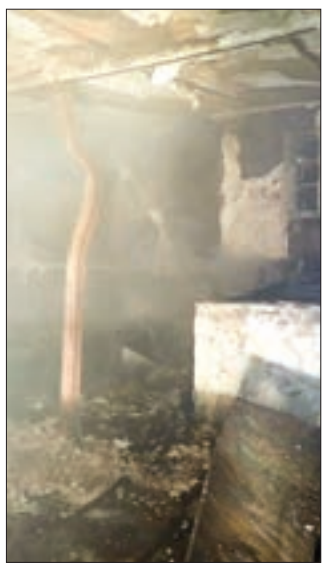
بلافاصله آتش‌نشانان در محل حاضر شدند و مشخص شد که حادثه هنگامی رخ داده است که چند خودرو درون تعمیرگاه بوده‌اند. آتش پس از دربرگرفتن تعمیرگاه به طبقه بالای این ساختمان که منزلی مسکونی بود سرایت کرده بود.

آتش‌نشانان بلافاصله پس از مهار آتش تعمیرگاه موفق به خاموشی آتش منزل مسکونی شدند.

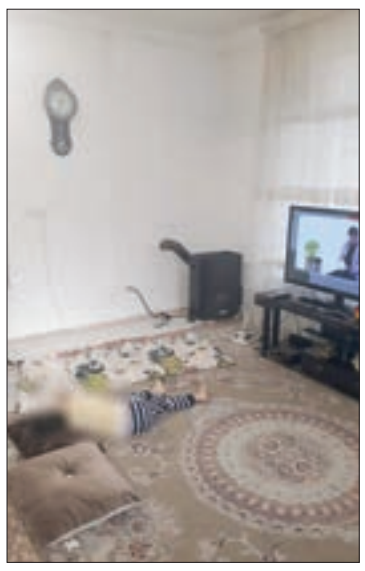
هرچند در این حادثه به کسی آسیبی نرسید و خسارت جدی نیز به خودروهای درون تعمیرگاه وارد نشد، اما دودگرفتگی شدیدی خانه را دربرگرفته بود که با کمک آتش‌نشانان دود نیز تخلیه شد.

نجات نوجوان ۱۶ساله از میان آتش و دود

در پی تماس تلفنی با سامانه ۱۲۵ و اعلام این آتش‌سوزی در بولوار نامجو، ستاد فرماندهی بلافاصله آتش‌نشانان و نجاتگران سه ایستگاه را به محل اعزام کرد. با حضور آتش‌نشانان و نجاتگران یک نوجوان شانزده ساله از میان دود و آتش نجات یافت و حریق که در طبقه دوم این آپارتمان مسکونی رخ داده بود مهار و از سرایت آن به منازل اطراف نیز جلوگیری شد. خوشبختانه در این حادثه به کسی آسیبی نرسید. علت دقیق وقوع آتش‌سوزی از سوی کارشناسان در دست بررسی است.







زورگیری از دختر خردسال با چاقو

پلیس در عملیاتی ضربتی به تبهکاری ۶ سارق سریالی و مال خر اموال مسروقه پایان داد

خبر

مهدی قرآنی| سرعت عمل مأموران دایره تجسس و اطلاعات کلانتری میرزا کوچک خان به شناسایی دو گروه زورگیر و سارق سریالی انجامید.

جانشین فرمانده انتظامی استان خراسان رضوی در تشریح جزئیات این مأموریت پلیسی گفت: مأموران کلانتری میرزا کوچک خان روز شنبه در دو عملیات منسجم و ضربتی عاملان زورگیری از یک کودک خردسال و سارقان سریالی قطعات و لوازم خودرو را شناسایی کردند و به دام انداختند.

سردار ابراهیم قربان‌زاده افزود: اولین عملیات در حالی از سوی مأموران اجرا شد که فردی در پی تماس با ۱۱۰ اعلام کرد افرادی در محدوده خیابان وحید دختربچه خردسال او را هدف زورگیری قرار داده و متواری شده‌اند. با حضور مأموران در محل و انجام بررسی‌های اولیه مشخص شد دختربچه هفت ساله با هماهنگی مادرش برای خرید به سوپرمارکت سرکوچه رفته که در بین راه از سوی سه جوان موتورسوار با تهدید چاقو کارت عابر بانک و رمز عبور آن از وی زورگیری شده است.

این مقام انتظامی استان بیان کرد: مأموران دایره تجسس کلانتری میرزا کوچک خان با استفاده از اطلاعات به دست آمده و رصد میدانی یکی از متهمان را شناسایی و دستگیر کردند. متهم که جوانی هجده ساله است در بازجویی‌ها جرمش را پذیرفت و دو همدستش را لو داد. مأموران در ادامه این عملیات دو زورگیر دیگر را در محدوده خیابان شهید مفتح دستگیر کردند. تحقیقات از این افراد ادامه دارد.

سرقت از ۲۶ خودرو

سردار قربانزاده ادامه داد: مأموران کلانتری میرزا کوچک خان در دومین عملیات ضربتی خود دو سارق سریالی را که به ده‌ها دستگاه خودرو در محدوده یکی از بیمارستان‌های بولوار شهید مفتح دستبرد زده بودند، دستگیر کردند. متهمان در آخرین جرم خود به یک دستگاه خودرو پراید در مقابل بیمارستان دستبرد زده و کیف حاوی مدارک شناسایی، گواهینامه و کارت خودرو را به همراه ۱۲ میلیون ریال وجه نقد از داخل این سواری سرقت کرده بودند.

جانشین رئیس پلیس استان گفت: در بازرسی از مخفیگاه دو متهم به دام افتاده چهار عدد کیف پول، دو عدد کارت ملی، دو عدد ضبط و پخش مسروقه کشف شد. متهمان نیز پس از انتقال به مقر انتظامی در رویارویی با مستندات پلیس به ۲۶ فقره سرقت از خودروها در محدوده خیابان‌های شهید مفتح، علامه طباطبایی، شهید علیمردانی و بولوار میرزا کوچک خان و طبرسی جنوبی اعتراف کرده‌اند. در ادامه این عملیات با اطلاعات به دست آمده یک مال خر اموال مسروقه نیز دستگیر شد و در بازرسی از مخفیگاه وی سی حلقه رینگ، سی حلقه لاستیک و سه عدد جک سرقتی کشف شد.

نجات‌بخشی «زیبا» در زمستان پنجاه‌وچهارم

خبر

سیرجانی| اهدای اعضای بانوی مرگ مغزی در دانشگاه علوم پزشکی مشهد، موجب نجات و ادامه زندگی شش بیمار نیازمند به عضو شد.

مسئول واحد فراهم‌آوری اعضای پیوندی دانشگاه علوم پزشکی مشهد در تشریح جزئیات این خبر گفت: روز گذشته هزار و دویست و هفتاد و یکمین عمل اهدای عضو در بیمارستان منتصریه مشهد با موفقیت انجام شد.

دکتر ابراهیم خالقی افزود: در این جراحی خداپسندانه زیبا جعفری، بیمار پنجاه‌وچهار ساله مرگ مغزی که از بیمارستان شهید هاشمی‌نژاد به واحد فراهم‌آوری اعضای پیوندی در مرکز پیوند اعضای دانشگاه مشهد معرفی شده بود، با اعلام رضایت خانواده‌اش تحت این عمل جراحی اهدای عضو قرار گرفت. وی ادامه داد: کلیه‌های زنده‌یاد زیبا جعفری در بیمارستان منتصریه به زنی چهل ساله ساکن بشرویه و زنی چهل‌وهفت ساله ساکن قاین که سال‌ها از نارسایی کلیه رنج می‌بردند به صورت رایگان اهدا و پیوند شد. کبد در بیمارستان منتصریه به مردی پنجاه‌وسه ساله ساکن شیروان پیوند و قرنیه‌ها نیز برای پیوند به بانک چشم دانشگاه علوم پزشکی مشهد و قسمتی از پوست برای پیوند به بیماران بخش سوختگی بیمارستان امام رضا(ع) مشهد ارسال شد.

تصادف مرگ‌بار پیکان با تریلی

خبر

قرآنی| فرمانده انتظامی خوشاب از وقوع یک تصادف جاده‌ای مرگ‌بار در یکی از محورهای این شهرستان خبر داد.

سرهنگ یدا... نوروزی در تشریح جزئیات این حادثه دل‌خراش رانندگی گفت: در پی اعلام خبری به مرکز فوریت‌های پلیسی ۱۱۰ مبنی بر تصادف یک دستگاه سواری پیکان با یک دستگاه تریلر در محور مشکان به سلطان‌آباد، بلافاصله نیروهای گشت تصادفات به همراه عوامل اورژانس به محل حادثه اعزام شدند.

این مقام انتظامی خوشاب افزود: با حضور مأموران در محل و انجام بررسی‌های اولیه صحنه تصادف مشخص شد خودرو سواری پیکان در حال حرکت بوده که به علتی نامعلوم با یک تریلر که در کنار جاده متوقف بوده و راننده آن از علائم هشداردهنده برای خودروهای عبوری استفاده نکرده، به‌شدت برخورد کرده است. سرهنگ نوروزی ادامه داد: در این حادثه راننده‌گی، خودرو پیکان دچار خسارت زیادی شد و متأسفانه دو نفر از سرنشینان این سواری در دم فوت کردند. علاوه بر این چهار سرنشین دیگر پیکان به همراه راننده این خودرو مصدوم شدند. مصدومان بلافاصله از سوی نیروهای امدادی به مراکز درمانی منتقل شدند. علت دقیق این حادثه رانندگی از سوی کارشناسان پلیس در دست بررسی است.

جدول ۳۶۵۱

مبارز امریکای لاتین		فراوان پدر چاله خراج		سوره ۷۸قرآن ملح		خاندان قدومه ازسیارات		قدم یکپا بندری در بلغارستان		گونه واحد وزن برهنه	خودروی وطنی شاخه‌ای از بیلیارد		زیرپا مانده اغاز	سطل آبکشی راهنمایی
خوشحالی زمین‌ها								زاری کردن سازتیره		پنجره انگلیسی همراهی عرب		اشنا به مسیر کفش قدما	جمع دولت تیزهوشی	
انتها نظرات طایفه				سد مصر باستان نکته‌سنجی	جنگجوی غرب وحشی صوت درد				اچر				سست جدال	بسیار خوردن
		چهره شطرنجی سمبلیک				بازگشت					کلاه ایمنی موتورسوار			
ضد اندر بازار روزانه														چشم و هم‌چشمی
ترش و شیرین خودروآلمانی												ضربا هنگ معلم فرنگی ازاده		
گریختن بریان رهبر هند												قبل از برق چوبدستی فیلبان		
صمغ میوه نیکو												صریح سمت شهرعراق	یازده صدمترمربع	
ساز مثنوی														

بحث بیهوده نوارمغزی	ک	سایبان اهل کاشان	چ	شایعه واحد زلزله	چ	رویه بقه آهاری	م	لبا‌سی میت از مصالح قدما	ک	بزکوهی ارزشمندی	ک	مضطرب شادمانی	ن	آبادی در کویر پاردم	و	اندک چه‌وقت؟ قیمت	ک	م	
ا	ل	ک	ت	ر	و	ا	ن	س	ف	ا	ل	و	گ	ر	ا	ف	ی	نرمی بالای سر نوزاد	
	ک	ا	ر	ی	عازم رسوب ته‌جوی	ر	و	ا	ن	ه	دوخت‌ودوز پزشکی بلیغ	ج	ر	ا	ح	ی	حیوانی ازخانواده روباه	م	
فعال بیکاره تقلبات	ف	ل	ش	ل	پارکت گردان هوایی	و	ا	ر	ویژه آقایان خاک کوزه	م	ر	د	ا	ن	ه	نت بیماری فراموشی	س	ل	
ر	ی	ا	ت	ا	گروه نخستیان کندرو	ل	و	ر	ی	س	دهان پرنده	ن	ک	ظاهر ساختمان سود	ن	م	ا		
ق	ز	س	ر	ی	نقحص	ج	س	ت	ی	ا	مرکز کهکشانه ووبراحمد	ی	ا	بدبوی پرخاصیت	س	ی	ر	سوره ۸۱	
ابریشم غربال ارادل	ا	ل	ک	ارزحجم								پ	ت	حرف یونانی آتش‌فروزی در دست	ا	تخته شیرجه استخر	ت		
ا	و	ب	ا	ش									ف	ضمیر بی‌حضور کدوتنبل	ن	د	ک		
نگار بعده ته مانی نگهبانان	ر	و	د	ل									ا	سنون بدن خالو دورافتاده	د	ی	و		
	ل	ا	ر	و	بالا ماه سرد										ا	ی	ی		
	م	ب	ی	ن	غ	ا	د	سیوان							ج	و	ر		
	عضو پوبایی	ب	ی	ن	ی														

نظرها و انتقادهای خود را درباره مطالب روزنامه با ما در میان بگذارید.
۰۵۱-۳۷۲۸۸۸۸۱-۵ تلفن
۳۰۰۰۷۲۸۹ پیامک

پاسخ ۳۶۵۰

حضانت و ملاقات فرزندان در صورت طلاق

فرزانه عمادی- ملاقات فرزندان در زمان جدایی والدین از یکدیگر چه بر اساس طلاق والدین به صورت قانونی و چه به صورت غیر رسمی حق هر کدام از والدین و فرزندان می‌باشد و نمی‌توان هیچ یک از والدین را از ملاقات فرزند خود بدون دستور دادگاه محروم کرد. در صورتی که هر یک از والدین ادعا کند دیگری شرایط ملاقات فرزند را ندارد باید این ادعا را در دادگاه صالح اثبات کند. بنابراین نباید ملاقات فرزند را با حضانت فرزند اشتباه گرفت. طبق قانون، حضانت فرزند پس از طلاق تا هفت سالگی با مادر و پس از آن با پدر می‌باشد. حسین مرادیان، وکیل و کارشناس ارشد حقوقی درباره نحوه ملاقات فرزندان قبل و بعد از طلاق به سؤالات شهروندان توضیح می‌دهد که شرح آن در ادامه آمده است.

قصد جدایی از همسرم را دارم و از آنجا که دارای دو فرزند دختر می‌باشم در مورد حضانت و ملاقات با فرزندان دچار تردید هستم که بعد از طلاق حضانت و ملاقات با آن‌ها چگونه انجام خواهد شد، لطفا راهنمایی کنید؟

حضانت با ملاقات فرزند کاملا تفاوت دارد. در صورتی که قصد جدایی دارید و می‌خواهید طلاق را به صورت توافقی انجام دهید دادگاه توافق بین زن و شوهر را محترم شمرده حضانت را طبق تصمیم‌گیری پدر و مادر با رعایت مصلحت طفل انجام می‌دهد اما در صورتی که زن و شوهر درباره حضانت فرزندان به نتیجه مطلوب نرسند و مصلحت طفل را لحاظ نکنند با توجه به اینکه حضانت با هر کدام از والدین باشد والد دیگر حق ملاقات با فرزند خود را داراست، دادگاه با رعایت مصلحت طفل رأسا تصمیم‌گیری می‌کند.

از آنجا که هنوز فرایند طلاق انجام نشده است و من از همسرم جدا زندگی می‌کنم می‌توانم برای ملاقات فرزندان با پدرشان آن‌ها را به دادگاه ببرم؟

درباره ملاقات فرزندان باید به این نکته توجه کنید که محیط دادگاه و کلانتری تأثیرات منفی بر روحیه اطفال به جای می‌گذارد، از این رو قانون گذار در هر حوزه قضائی، محل یا محل‌هایی را با فضای متناسب با روحیات اطفال با همکاری و استفاده از امکانات و منابع انسانی سازمان بهزیستی و ادارات تعاون و درصورت نیاز مأمور انتظامی، برای ملاقات والدین با اطفال اختصاص داده است.

از آنجا که فرزندانم در زمان ملاقات با پدرشان دچار تنش روحی می‌شوند می‌توانم از دادگاه درخواست کنم تا نتیجه طلاق و مشخص شدن حضانت، ملاقات با فرزندانم کوتاه باشد؟

درصورتی که فرزندان با شما زندگی می‌کنند و شما به هر جهت خواستار کاهش زمان ملاقات فرزندان با پدرشان هستید باید با مدارک شناسایی در صورت نیاز به دستور دادگاه، با دلایل موجه و با رعایت کامل مصلحت طفل دادخواستی مبنی بر کاهش زمان ملاقات فرزندان تنظیم کنید و به دادگاه ارائه دهید و به هیچ‌وجه نمی‌توانید با اختیار خود مانع ملاقات یا کاهش آن شوید.

پدربزرگ فرزندان مرتب خواهان ملاقات فرزندان است آیا قانونا این حق را دارد؟

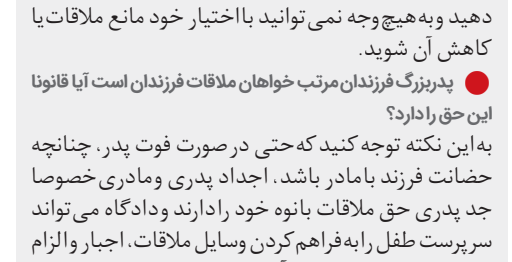
به این نکته توجه کنید که حتی در صورت فوت پدر، چنانچه حضانت فرزند با مادر باشد، اجداد پدری و مادری خصوصا جد پدری حق ملاقات با نوه خود را دارند و دادگاه می‌تواند سرپرست طفل را به فراهم کردن وسایل ملاقات، اجبار و الزام کند. بنابراین مانع دیدار آن‌ها با فرزندان خود نشوید چرا که حق ملاقات جد پدری برای اعمال ولایت قهری و انجام تکالیف قانونی وی، ضروری است و نمی‌توان ولی قهری را از ملاقات منع کرد مگر در صورت وجود علت قانونی.

جهان حوادث

۳۱کشته آخرین آمار حادثه مالزی

ایسنا| مقامات مالزی اعلام کردند که پس از یک هفته عملیات نجات و جست‌وجو، جسد آخرین قربانی حادثه رانش زمین در این کشور پیدا شده و به این ترتیب شمار قربانیان این حادثه به ۳۱نفر افزایش یافته است. آخرین قربانی این حادثه پسری نوجوان بود. همچنین در بین قربانیان این حادثه که هفته گذشته رخ داد، معلمان و دانش‌آموزان یک مدرسه محلی نیز بوده‌اند و براساس گزارش‌های رسانه‌ها یازده قربانی این حادثه کودک بوده‌اند.

افزایش شمار تلفات طوفان آمریکا به ۲۷نفر



ایرنا| بنابر اعلام وزارت انرژی آمریکا، طوفان شدید زمستانی این کشور که به قطع گسترده برق و مرگ دست‌کم ۲۷ نفر در این کشور منجر شده، تگزاس را وارد وضعیت اضطراری کرده است. سرمای شدید زمستانی در دو روز گذشته در آمریکا منجر به تصادفات شدید جاده‌ای، قطع گسترده برق، یخبندان، لغو یا تأخیر هزاران پرواز شده است و در آستانه سال نو میلادی یکی از سردترین کریسمس‌ها را در چند دهه گذشته برای آمریکایی‌ها رقم زده است.

۱۰کشته در پی انفجار تانکر سوخت

تی‌آرتی| بر اثر انفجار یک تانکر سوخت در شهر ژوهانسبورگ آفریقای جنوبی ۱۰ نفر جان خود را از دست دادند. این حادثه زیر پلی در منطقه بوکسبورگ رخ داده و بر اثر آن شمار زیادی نیز از جمله نیروهای آتش‌نشانی زخمی شدند. همچنین در این حادثه، بیمارستانی که در آن نزدیکی بود نیز متحمل خسارت‌هایی شده. جزئیات بیشتری از این حادثه گزارش نشده است.

صدای مشاور
ستون صدای مشاور جایی برای بیان پرسش‌ها و مشکلات حقوقی شما شهروندان است که می‌توانید آن‌ها را با ما در میان بگذارید و پاسخ پرسش‌های حقوقی خود را از قضات دادگستری، وکلا و کارشناسان حقوقی دریافت کنید.
پیامک: ۳۰۰۰۷۲۸۹
تلفن: ۰۵۱-۳۷۲۸۸۸۸۱-۵