سرمربی لیورپول ساز جدایی کوک کرد

شوک کلوپ به آنفیلد

یورگن کلوپ، سرمربی لیورپول، اعلام کرد در پایان فصل از جمع سرخ‌های آنفیلد جدا خواهد شد. سرمربی پنجاه‌وشش ساله آلمانی اعلام کرد که درحال ازدست‌دادن همه انرژی خود است و فقط تا پایان این فصل روی نیمکت لیورپول باقی خواهد ماند. لیورپول در دوران سه‌ساله حضور کلوپ به یکی از تیم‌های قدرتمند فوتبال جهان تبدیل شد و پس از سه دهه دوباره به قهرمانی لیگ برتر دست یافت. کلوپ گفته این تصمیم را دو ماه پیش به سران لیورپول اعلام کرده است و حالا مسئولان تیم ملی آلمان امیدوارند او پس از استراحتی کوتاه، هدایت ماننشافت را در جام جهانی ۲۰۲۶ به عهده بگیرد. کلوپ در سال ۲۰۱۵ از دورتموند به لیورپول رفت و روی نیمکت این تیم به همه افتخارات ممکن ازجمله قهرمانی لیگ برتر و قهرمانی لیگ قهرمانان اروپا دست یافت. قرارداد کنونی کلوپ تا پایان سال ۲۰۲۶ بود، اما او اعلام کرد قصدی برای ادامه حضور در آنفیلد تا پایان قرارداد ش ندارد. لیورپول همچنین تأیید کرده است که دستیاران کلوپ، پیین لیندرز و پیتر کراویتز و همچنین ویتور ماتوس، نیز در پایان فصل باشگاه را ترک می‌کنند.

هافبک فراموش‌شده منچرستیتی به وستهم پیوست

فیلیپس، خروجی تازه سیتیزن‌ها

با اعلام رسمی باشگاه وستهم، کالوین فیلیپس، هافبک منچرستیتی، با قراردادی قرضی به این تیم پیوست. فیلیپس که در منچرستیتی نتوانست توجه پپ گواردیولا را جلب کند و کمتر به میدان می‌رفت، در وستهم فرصت خواهد داشت تا ارزش‌هایش را ثابت کند. فیلیپس بیست‌وهشت ساله فوتبالش را از باشگاه لیدز آغاز کرد و در تابستان ۲۰۲۲ با قراردادی ۵۵میلیون یورویی به منچرستیتی پیوست. فصل اول حضور او در سیتی برایش افتخارات زیادی به همراه داشت و کالوین یاتیپ پپ گواردیولا موفق به فتح سه جام لیگ برتر، جام حذفی و لیگ قهرمانان اروپا شد؛ هرچند او کمتر به میدان فرستاده شد. در این فصل اوضاع برای فیلیپس بدتر هم شد تا او در نیمه اول فصل فقط در دو بازی لیگ برتر به‌صورت ثابت بازی کند و همه دقایق حضورش در زمین به ۸۹دقیقه برسد. او که احساس می‌کرد در سیتی فراموش شده است، سرانجام به وستهم پیوست تا فوتبالش را زیر نظر دیوید موییس دنبال کند. فیلیپس پس از به‌تن‌کردن پیراهن وستهم گفت: از حضور در وستهم خیلی خوش‌حالم. در نیمه دوم فصل انگیزه زیادی برای بازی دارم و بی‌صبرانه منتظر شروع کارم در وستهم هستم.

ورزش مشهد

باخت هر۳ نماینده مشهدی استان در لیگ‌های فوتسال، والیبال و بسکتبال کشور

آخر هفته کابوس‌بار!

مرتضی اخوان

رقابت‌های مختلف ورزشی در اولین آخر هفته بهمن۱۴۰۲ با طعم تلخ شکست برای نمایندگان مشهد دنبال شد؛ جایی که هم فوتسالیست‌ها، هم والیبالیست‌ها و هم بسکتبالیست‌های خراسانی مقابل حریفان شکست خوردند. در فوتسال فرش‌آرا از سفر سیرجان دستاوردی جز شکست نداشت، در والیبال نیان‌الکترونیک باز هم در خانه باخت تا هوادارانش سرخورده سالن را ترک کنند و در بسکتبال هم رعد پدافند هوایی مطابق پیش‌بینی چیزی جز آبروریزی برای این رشته ورزشی استان نداشت. این اتفاقات تلخ باز هم پایان هفته‌ای کابوس‌وار را به ورزش استان تحمیل کرد و ورزش‌دوستان حالا نگران آینده زمستانی ورزش خراسان‌رضوی هستند؛ ناکامی‌های پی‌درپی که گویا قرار نیست تمام شود و نمایندگان ورزش استان در لیگ‌های مختلف در بدترین روزهایشان به سر می‌برند و باید دید با چه ترفندی می‌توانند از این منجلاب خارج شوند.

● فوتسال؛ سقوط آزاد فرش از عرش!

تیم فوتسال فرش‌آرا، تنها نماینده فوتسال استان در لیگ برتر که سال‌هاست در بالاترین سطح فوتسال کشور حضور دارد، امسال را رؤیایی آغاز کرد و پس از یک نیم‌فصل خوب، نیم‌فصل دوم را هم با سه پیروزی خوب شروع کرد تا دنیا به کام فوتسال دوستان مشهدی باشد. با این همه، شاگردان محسن حسن‌زاده از هفته چهارم دور برگشت دچار طلسمی شدند که هنوز نتوانسته‌اند از آن فرار کنند و این هفته هم در چهارچوب هفته بیست‌ویکم لیگ برتر فوتسال مقابل میزبانشان تن به شکست دادند. مشهدی‌ها که به سیرجان سفر کرده بودند، مقابل گهرزمین این شهر ۳بر۲ باختند. این شکست آن‌ها را از بالای جدول بیشتر دور کرد و حالا فرش‌آرا بر پله پنجم این رقابت‌ها ایستاده است. شاگردان حسن‌زاده با ۳۱ امتیاز حالا حتی از پالایش نفت بندرعباس هم پایین‌تر هستند تا رفته‌رفته به همان همیشگی، یعنی تیمی میانه‌نشین و متوسط تبدیل شوند؛ تیمی که هواداران مشهدی امیدوار بودند با عملکرد خوب نیم‌فصلی، امسال دیگر به تیمی هیجان‌آلود بدل شود و بتواند با فراگرفتن دست‌کم در رتبه سوم جدول، در فوتسال کشور اعلام آقایی و بزرگی کند. با این همه، فرشی ها باز هم باختند تا رکورد چهار شکست و فقط یک تساوی را در پنج بازی گذشته از خود برجا بگذارند. فرشی‌ها هفته آینده باید در دیداری بسیار حساس به مصاف گیتی‌پسند، صدرنشین بلامنازع رقابت‌ها، بروند. نکته جالب این بازی آنکه شاگردان محمد کشاورز در حالی به مشهد و سالن شهید بهشتی سفر خواهند کرد که با توجه به اوضاع جدول در صورت پیروزی بر فرش‌آرا، قهرمانی‌شان در لیگ برتر صددرصد می‌شود و می‌توانند در مشهد جشن قهرمانی برپا کنند.

● بسکتبال؛ مسخره‌بازی‌ای که تمام‌شدنی نیست

نماینده مشهد در لیگ برتر بسکتبال که دست‌کم تا چند هفته گذشته هیچ نشانی از مشهد نداشت، باز هم باخت.

شاگردان جمال سیفی در تیم رعد پدافند هوایی این هفته در چهارچوب هفته شانزدهم لیگ برتر بسکتبال به مصاف طبیعت اسلامشهر رفتند؛ دیداری خارج از خانه که باز هم با شکستی سنگین و خجالت‌آور برای این تیم به پایان رسید.

رعدی‌ها در حالی ۹۴بر۵۵ بازی را به میزبان واگذار کردند که اختلاف امتیازهای زیاد در شکست، صدای هواداران بسکتبال استان را درآورده است؛ به‌شکلی که از مسئولان ورزش استان خواستار برداشتن نام مشهد از این تیم شدند.

رعد تا به اینجای فصل پانزده شکست و فقط یک پیروزی در کارنامه داشته و تغییر و تحولات این تیم در کادرفنی و اضافه‌شدن چند بازیکن مشهدی به این تیم هم کارساز نبوده است. رعد در چند بازی گذشته صادق جاندار، مربی سابق آویژه صنعت، را به کادر فنی و احمد بوستانیان، محمدرضا قلی‌زاده و سجاد رشوندی منش را به بازیکنان خود اضافه کرد؛ مشهدی‌هایی که هرکدام توانستند کمی در تیم تأثیرگذار باشند، اما ضعف وخشتناک و عجیب تیم سبب شده است تا این تیم باز هم نتیجه نگیرد و به زنگ تفریح حریفان بدل شود.

● والیبال؛ پوکر نیان در شکست‌های پیاپی

شاگردان حامد صمدی در تیم والیبال نیان‌الکترونیک مشهد باز هم شکستی دیگر را پذیرفتند. هفته هفدهم رقابت‌های لیگ برتر والیبال با شکستی دیگر برای نماینده مشهد باز هم در خانه دنبال شد. نیان‌الکترونیک درحالی این هفته ۳بر۱ بازی را در سالن مهران به ایفارسام اردکان واگذار کرد که از شروع نیم‌فصل دوم تا به اینجا هرگز طعم پیروزی را نچشیده است. مشهدی‌ها چهار شکست پیاپی داشته‌اند و کادر فنی این تیم پس از ابراز دلایلی مانند ناهماهنگی پاسور جدید تیم با بازیکنان، حالا مدعی است تیم آن قدر جوان است که نمی‌تواند بازی‌ها را در امتیازات مهم درآورد! به هرحال نیان‌الکترونیک روی دور شکست است و هفته آینده هم باید با شهداب در بزند به میدان برود و دست‌کم روی کاغذ بعید است از این بازی هم امتیاز بگیرد.

نماینده مشهد با فقط شش پیروزی در جایگاه دوازدهم جدول است و تیم سیزدهم که منطقه سقوط تلقی می‌شود، یعنی شهرداری گنبد، پنج پیروزی دارد. این یعنی در صورت لغزشی دیگر از نیان، این تیم در منطقه سقوط قرار خواهد گرفت؛ مسئله‌ای که برای والیبال مشهد که فصل گذشته با همین تیم تا پلی‌آف بالارفت، کابوس به حساب می‌آید. نیان اگر می‌خواهد مدعی جدی سقوط نباشد، باید هرچه زودتر به حال نتایج و نگون‌بختی‌هایش فکری کند.

نمایندگان مشهد در هفته سیزدهم لیگ‌برتر فوتبال نونهالان کشور به صعود امیدوارتر شدند

دو شانس برای یک صعود!

سوژه روز

رقابت‌های لیگ برتر فوتبال نونهالان کشور با کسب یک پیروزی و یک تساوی برای نمایندگان مشهد دنبال شد. این مسابقات امسال در گروه‌های شش‌گانه پیگیری می‌شود و سه تیم از مشهد در گروه چهارم این رقابت‌ها حاضرند. تیم‌های یاران خداداد، سعدآباد و نسل جوان درحالی در این رقابت‌ها حاضر شدند که هادار در فاصله یک هفته مانده به پایان بازی‌ها، دو تیم شانس صعود دارند و یک تیم در خطر سقوط است. تیم‌های یاران خداداد و سعدآباد با نتایجی که در هفته سیزدهم کسب کردند، دو امید جدی مشهدی‌ها برای صعود به مرحله بعد هستند. یاران خداداد که از هفته میزبان شاهین آمل بود، در پایان با دو گل عرفان بهرامی و مهدیار رضانژاد مقابل میهمانش به تساوی پرگل ۲بر۲ رسید؛ تک‌امتیازی که یاران خداداد را در جدول پست‌ویک‌امتیازی و همچنان امیدوار به صعود نگه داشت. سعدآباد، دیگرنماینده مشهد، مقابل میزبانش پدیده ساری با تک‌گل احمد نصیری به پیروزی رسید تا هفده‌امتیازی شود و آن‌ها هم به صعود به‌عنوان تیم سوم از این گروه امیدوار شوند. نسل جوان، دیگرتیم مشهدی این گروه که در پله یکی مانده به قعر ایستاده، امیدوار است در هفته پایانی از خطر سقوط فرار کند. هفته پایانی دور گروهی لیگ‌برتر فوتبال نونهالان، هفته آینده برگزار می‌شود و تیم یاران خداداد در سرای میهمان پدیده این شهر خواهد بود که در قعر جدول قرار دارد. تیم سعدآباد از شهرداد نور، صدرنشین مسابقات این گروه، پذیرایی می‌کند و نسل جوان هم برای فرار از سقوط به پیروزی دو تیم شهر مشهد در بازی‌های هم‌زمان و برتری خود مقابل استیل البرز از قلامیوار است.

سرخط خبرها

عالی حرفه‌ای در تبریز به میدان می‌رود

هفته چهارم رقابت‌های لیگ دسته اول فوتبال جوانان کشور امروز با بازی تیم‌های مشهد و تبریز به پایان می‌رسد.

تیم فوتبال عالی حرفه‌ای مشهد، صدرنشین این رقابت‌ها. قرار بود دیروز از ساعت ۱۴ در تبریز به مصاف تیم مهدیه این شهر برود. اما این بازی به دلیل وضعیت آب‌وهوایی ۲۴ ساعت به تعویق افتاد و امروز برگزار خواهد شد. شاگردان محسن سخن‌سنج برای تثبیت صدرنشینی و صعود به مرحله بعدی رقابت‌ها به‌کسب دست‌کم یک امتیاز در بازی امروز نیاز دارند.

۳ شمشیرباز خراسانی در اردوی تیم ملی

دو شمشیرباز آقا و یک شمشیرباز خانم از استان خراسان رضوی در اسلحه فلوره و سابر به اردوی تیم ملی دعوت شدند. باتوجه به مدال‌هایی که این ورزشکاران از ابتدای سال کسب کرده‌اند، این دعوت صورت‌گرفته است. اردوی تیم ملی برای آمادگی در مسابقات آسیایی بحرین برپا شده است. محمدامین قائمی و محمدصادق سجادپور در رده سنی جوانان در اسلحه فلوره و آرمینا انتظاری در رده سنی نوجوانان در اسلحه سابر به اردوی تیم ملی دعوت شدند.

شکست سنگین سعدآباد در لیگ برتر نوجوانان

هفته دوازدهم لیگ برتر فوتبال نوجوانان کشور با شکست نماینده مشهد به پایان رسید. در این هفته از رقابت‌ها، تیم سعدآباد در شمال به مصاف تیم پاسارگاد نور رفت و در پایان ۳بر۰ بازی را به میزبانش واگذار کرد.

جاوید پرتلاش به دنبال آقای گلی

مهدی جاوید، ستاره مشهدی تیم فوتسال مس سونگون ورزقان، در چهارچوب هفته بیست‌ویکم لیگ برتر فوتسال دوباره پایش به گل‌زنی باز شد. جاوید که پس از نیم‌فصل و دو بازی محرومیت، به تیم سونگون بازگشته، در همین فاصله کوتاه توانسته است با گل‌زنی‌هایش به صدر جدول گل‌زنان این فصل لیگ برتر فوتسال نزدیک شود.

او با دو گلی که در بازی این هفته مقابل آناصنعت پاسارگاد قم به ثمر رساند، بازنده‌گله شد و حالا با صدر جدول گل‌زنان که در اختیار محمد حسین درخشانی است، فقط سه‌گل فاصله دارد. پنج هفته از رقابت‌های لیگ برتر فوتسال باقی است.

مصطفی طغانی با قهرمانی در رقابت‌های کشتی پهلوانی سال ۱۴۰۲، بازوبند را در استان نگه داشت

مرد خراسانی، پهلوان سال ایران

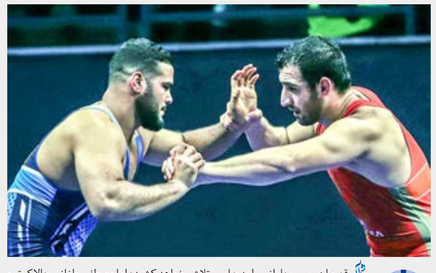

گزارش جیبی

قهرمان رسم پهلوانی را به جا می‌آورد، سجده شکر را وسط دایره طلایی انجام می‌دهد، دست‌هایش را به آسمان بلند می‌کند و پهلوانانه خدایش را شکر می‌کند. او حالا پهلوان سال ۱۴۰۲ ایران است. مصطفی طغانی، ستاره جوان کشتی خراسان‌رضوی که سال گذشته عنوان نایب‌قهرمانی را از آن خود کرده بود، این بار توانست بازوبند پهلوانی را به دست بیاورد و حالا نامش در کنار بزرگانی مانند پهلوان وفادار، شوروزری، سخدری و... نوشته می‌شود. طغانی شما، قهرمانی‌های یک خراسانی در تاریخ کشتی پهلوانی کشور را حالا از هفده به هجده رسانده است. ارزش کار او وقتی بیشتر مشخص می‌شود که بدانیم در فینال یک پهلوان قدر اردبیلی از پیش‌رو برداشت تا بازوبند در استان خراسان‌رضوی بماند.

● قفنوس برخاسته از آتش

وقتی سال گذشته احمد میرزاپور، پهلوان مشهدی، در فینال کشتی پهلوانی پشت طغانی را به زمین زد، بسیاری تصور کردند پهلوان جوان خراسانی دست از تلاش خواهد کشید؛ اما مصطفی طغانی چالاک‌تر و سرحال‌تر از همیشه به تمرینات ادامه داد، چنان‌که هم در کشتی آزاد خودش را به دونده تبدیل کرد، هم‌زمان به‌عنوان حریف تمرینی برای ابرستاره‌هایی مثل امیرحسین زارع و امیررضا معصومی استفاده می‌شد، هم امسال دوباره در فینال کشتی پهلوانی کشور سروکله‌اش پیدا شد. طغانی، قفنوس برخاسته از آتشی بود که این‌بار برای آقایی و پهلوانی به تشک کشتی پاگذاشته بود. طغانی در فینال، اکبر سبحانی از اردبیل را شکست داد.

● ناکامی خراسان و میرزاپور

تیم کشتی پهلوانی خراسان‌رضوی در این دوره از مسابقات با تمام قوا به میدان پا گذاشت، تا جایی که انتظار می‌رفت در وزن‌های گوناگون نتایج بهتری کسب کند. با این همه، تیم اعزام‌شده خراسان فقط قهرمانی ارزشمند مصطفی طغانی را تجربه کرد که به‌واسطه پهلوان‌سال‌شدن در کشور، خیلی به چشم آمد. با وجود این، ناکامی تیم خراسان و البته احمد میرزاپور، پهلوان سال گذشته استان، در این رقابت‌ها هم جالب‌توجه بود. امسال محمد رمضانی در شصت‌کیلوگرم، رحمان رحیم‌پور در هفتادکیلوگرم، فریبرز بابایی در هشتادکیلوگرم، محسن مصطفوی در نودکیلوگرم و امیر محمدی در صدکیلوگرم به مقام‌های قهرمانی این وزن‌ها دست یافتند که هیچ‌کدام خراسانی نبودند.

● درباره مصطفی طغانی

اگر بخواهید پهلوان خراسانی سال ۱۴۰۲ کشور را بیشتر بشناسید، باید بگوییم مصطفی طغانی آزادکار وزن ۱۲۵کیلوگرم کشورمان است که این روزها در آردوی تیم‌ملی است و اگرچه پشت سد محکم امیرحسین زارع و امیررضا معصومی مانده، حریفی جدی و قدر برای این دو در تصاحب دونده تیم‌ملی است. طغانی هنوز بیست‌وسه ساله است و به‌نظر می‌رسد آینده روشنی در انتظار اوست. این ستاره کشتی خراسان همراه با احمد محمدنژاد جوان چند سالی است از خراسان‌رضوی در رده‌های سنی تیم‌ملی حاضر است و عناوین متعددی گرفته‌اند. آن‌ها حالا برای پوشیدن دونده تیم‌ملی کشتی آزاد بزرگ‌سالان دندان تیز کرده‌اند.

● طغانی: امیدوارم میراث‌دار خوبی برای بزرگان باشم

پهلوان خراسانی بعد از دریافت بازوبند پهلوانی سال گفت: این اتفاق نتیجه گوشه‌ای از زحماتم بود که امروز دیدم. مصطفی طغانی افزود: من کوچک هم پهلوانان هستم و خدا را شاکرم درحالی‌که همه مدعیان در این رقابت‌ها حاضر بودند، توانستم مقابل بزرگ‌ترهای خودم نتیجه بگیرم. وی درباره حفظ بازوبند پهلوانی در استان خراسان و قهرمانی بعد از احمد میرزاپور که سال گذشته این عنوان را به دست آورد، اظهار کرد: خوش حالم که توانستم بازوبند را در استان خودمان نگه دارم. کیفیت این دوره مسابقات بسیار خوب بود و همه استادان و بزرگان این رشته آمده بودند. طغانی درباره اینکه پیش از او بزرگان نامداری مانند پهلوان وفادار این بازوبند را به دست آوردند، گفت: از الان کارم سخت‌تر است. این بازوبند را بزرگان زیادی به بازو بستند و امیدوارم بتوانم میراث‌دار خوبی برای این عزیزان باشم.

مهاجم ایرانی هال‌سیتی به وسترلو می‌پیوندد

صیادمنش در راه لیگ بلژیک

الهیار صیادمنش، مهاجم هال‌سیتی، در آستانه انتقال به باشگاه وسترلو بلژیک قرار دارد. صیادمنش پس از اعلام جدایی‌اش از هال‌سیتی در این زمستان در آستانه حضور در لیگ هلند بود، اما درنهایت آن انتقال منتفی شد و حالا از بلژیک به‌عنوان مقصد جدید او یاد می‌شود. مدیران باشگاه وسترلو پس از بازبینی هایشان توانسته‌اند هم با صیادمنش به توافقات شخصی برسند و هم برای انتقال قرضی او تا پایان فصل با مدیران هال‌سیتی توافق کرده‌اند تا مقدمات حضور صیادمنش در تیم بلژیکی فراهم شود. وسترلو با کسب ۲۱ امتیاز از ۲۱ بازی در رده یازدهم جدول شانزده‌تیمی ژوپیترلیگ بلژیک قرار دارد و حالا صیادمنش امیدوار است که پس از گذراندن روزهای ناامیدکننده در هال‌سیتی بتواند در فوتبال باشگاهی بلژیک به فرم مناسبش بازگردد. صیادمنش در صورت نهایی‌شدن انتقالش به وسترلو بلژیک، به رکوردی جالب دست پیدا می‌کند. او پس از استانبول اسپور، زوریا لوهانسک و مقطعی کوتاه در هال‌سیتی، حالا قرار است چهارمین بار در دوران کوتاه حضورش در مستطیل سبز به عنوان بازیکن قرضی کارش را دنبال کند. باید دید پس از مذاکرات با مسئولان باشگاه وسترلو بلژیک، آیا قرارداد قرضی به دائمی تبدیل می‌شود یا خیر.

یک لالیگایی دیگر هم مهاجم رم را می‌خواهد

بتیس، مشتری تازه آزمون

بحث‌های نقل‌وانتقالاتی درباره سردار آزمون وارد مرحله جدیدی شده است و حالا این مهاجم کشورمان پس از سویا، یک باشگاه لالیگایی دیگر، یعنی رئال بتیس را هم خواهان خود می‌بیند. در تابستان گذشته یکی از انتقال‌های جذاب لیگ برتر ایران اتفاق افتاد و سردار آزمون با قراردادی قرضی از بایرلورکوزن راهی رم شد تا در بایتخت ایتالیا شاگرد زوزه مورینیو شود. ابتدا این انتقال با واکنش تند هواداران رم روبه‌رو شد، اما مهاجم ایرانی بدون توجه به حاشیه‌ها به کارش ادامه داد تا اینکه به‌تازگی به تعویض طلایی زوزه مورینیو نیز تبدیل شده بود و هرگاه به زمین می‌رفت، تأثیرگذار ظاهر می‌شد. از یکی دو هفته پیش بود که اخبار درباره علاقه باشگاه اسپانیایی سویا به جذب سردار آزمون اوج گرفت. البته آزمون به جدایی از رم پاسخ منفی داد و اعلام کرد که دست‌کم تا آخر فصل برنامه‌ای برای جدایی از این تیم ندارد. با این حال، موضع قاطع و نیز باعث نشد که به شایعات درباره این مهاجم ایرانی پایان داده شود و در روزهای گذشته اخبار حکایت از آن دارد که باشگاه رئال بتیس به‌طور جدی خواهان به‌خدمت‌گرفتن آزمون است.

ملی‌پوشان با بهترین عملکرد مرحله گروهی راهی بازی‌های حذفی شدند

آغاز مسیر دشوار ایران در آسیا

علی رضوی

سوژه روز

ملی‌پوشان کشورمان درحالی با صدرنشینی و کسب کامل امتیازها راهی مرحله یک‌هشتم نهایی جام ملت‌های آسیا شدند که شاگردان امیر قلعه‌نویی در بین ۲۴ تیم حاضر در این تورنمنت بهترین عملکرد را در مرحله گروهی داشتند و همین موضوع هادواران را به ادامه نتایج تیم‌ملی در مراحل بالاتر و رسیدن به قهرمانی در آسیا پس از ۴۸ سال امیدوار کرده است. اگر همه تیم‌ها را با امتیاز و تفاضلی که دارند، در کنار هم قرار دهیم، تیم‌ملی ایران در صدر قرار خواهد گرفت و بهترین تیم مرحله گروهی می‌شود. ایران با ۹ امتیاز، تفاضل گل ۵+ و هفت گل زده بالاتر از قطر و عراق به امتیازی قرار می‌گیرد و بهترین عملکرد را در بین همه تیم‌های حاضر در جام ملت‌های آسیا داشته است. البته در این بین نمی‌توان از برخی ضعف‌های دفاعی این چیزپوشی کرد؛ موضوعی که اگر در بازی‌های حذفی هم ادامه پیدا کند، شاید خیلی زود ملی‌پوشان کشورمان برای درخشش در جام ملت‌های آسیا به کابوس حذف دوباره از این تورنمنت آسیایی تبدیل شود.

● مسیر سخت پوزها تا فینال

ملی‌پوشان کشورمان به‌عنوان صدرنشین گروه‌شان باید در مرحله یک‌هشتم مقابل تیم سوم گروه B یعنی سوریه حاضر شوند و درصورت موفقیت در این مسابقه، در دور یک چهارم نهایی رقابتی قوی‌الاعداد جذاب و هیجان‌انگیز و البته دشوار را برگزار کنند. ملی‌پوشان ایران که چهارشنبه این هفته برابر سوریه قرار می‌گیرند، در صورت پیروزی در این مسابقه باید شنبه، چهارم بهمن، در ورزشگاه البیت به مصاف برنده دیدار تیم‌های بحرین و ژاپن بروند و رقابت جذاب و سخت‌ترین بازی خود را انجام بدهند تا نشان‌سازان را برای رسیدن به نیمه‌نهایی امتحان کنند. شاگردان قلعه‌نویی در صورت برتری مقابل بحرین یا ژاپن، در مرحله نیمه‌نهایی جام ملت‌های آسیا در روز چهارشنبه، هجدهم بهمن، با یکی از تیم‌های قطر، فلسطین، ازبکستان یا تایلند دیدار خواهند کرد تا بازی سرنوشت‌ساز برای رسیدن به فینال را برگزار کنند. عبور ایران از این مسیر سخت، آن‌ها را در روز بیست‌ویکم بهمن به فینال جام ملت‌های آسیا می‌رساند تا مقابل در دیدار پایانی را احتمالا برابر یکی از تیم‌های عربستان سعودی، استرالیا، کره‌جنوبی و حتی تیم‌های شگفتی‌سازی مثل عراق برگزار کنند. این مسیری سخت برای ملی‌پوشان ایران تا فینال جام ملت‌های آسیاست که البته غیرممکن نیست و می‌توان به شاگردان قلعه‌نویی امید داشت تا ناکامی دوره‌های گذشته برای تیم ایران را جبران کنند و به جام برسند.

● سایه و روشن ملی‌پوشان در مرحله گروهی

در این تورنمنت هیچ بازیکنی از ایران به اندازه مهدی طارمی با شوت دروازه حریفان را تهدید نکرد. طارمی ۹ شلیک به سمت دروازه حریفان داشت که سه‌تا از آن‌ها در چارچوب بود. شوت‌های قایدی‌ا مدقیق نیز از طارمی امتیاز، تفاضل گل ۵+ و هفت گل زده بالاتر از قطر و عراق به امتیازی قرار می‌گیرد و بهترین عملکرد را در بین همه تیم‌های حاضر در جام ملت‌های آسیا داشته است. البته در این بین نمی‌توان از برخی ضعف‌های دفاعی این چیزپوشی کرد؛ موضوعی که اگر در بازی‌های حذفی هم ادامه پیدا کند، شاید خیلی زود ملی‌پوشان کشورمان برای درخشش در جام ملت‌های آسیا به کابوس حذف دوباره از این تورنمنت آسیایی تبدیل شود.

کوتاه از ایران

برد شش‌گله استقلال در بازی تدارکاتی

استقلال در دیداری تدارکاتی با نتیجه ۶بر۰ از سد تیم دسته دومی ستارگان اترک گذشت. با توجه به تعطیلی مسابقات لیگ به دلیل برگزاری رقابت‌های جام ملت‌های آسیا، استقلالی‌ها از فرصت پیش آمده استفاده کردند و در مسابقه‌ای دوستانه به میدان رفتند. شاگردان نکونام که پیش از این برابر آریو اسلامشهر باتساوی بدون گل متوقف شده بودند، در دومین دیدار دوستانه شان برابر تیم دسته دومی ستارگان اترک بردی پرگل را تجربه کردند.

هنانوف، کلید انتقال خدابنده‌لو به پرسپولیس

محمد خدابنده‌لو یکی از هدف‌های نقل‌وانتقالاتی پرسپولیس است و در روزهای گذشته مذاکرات فشرده‌ای بین این باشگاه و مس رفسنجان در این باره دنبال شده است. حالا با حضور سعید دقیقی به عنوان سرمربی جدید رفسنجانی‌ها، گفته می‌شود دقیقی معاوضه خدابنده‌لو با یکی از بازیکنان پرسپولیس را در ذهنش مرور می‌کند. گزینه مدنظر دقیقی بازیکن جدیدسته پرسپولیس است و وحدت هنانوف، مدافع تاجیکستانی پرسپولیس، احتمالا گزینه این معاوضه لقب گیرد.

درخشش یک سیاهانی در فولاد

محمد علی‌نژاد، وینگر سیاهان که به صورت قرضی در فولاد خوزستان حضور دارد، در جریان نخستین دیدار تدارکاتی تیمش دو گل به ثمر رساند. فولاد پس از سیری شدن حدود یک هفته از تمرینات پیش فصل زیر نظر ایگناسیو مارتینز، در نخستین مسابقه دوستانه به مصاف قاین مسجدسلیمان رفت و نمایش خوبی مقابل این تیم مدعی صعود به لیگ برتر داشت و توانست ۳بر۱ به برتری برسد. در گل سرخ پوشان راعلی نژاد به ثمر رساند.

جدایی شاگرد عنایتی به مقصد نساجی

منصور باقری که در ۲۵ سال گذشته در پیکان عضویت داشت و درحالی‌که نیم‌فصل از قرارداد ش با خودروسازان باقی مانده بود، تصمیم به جدایی از جمع شاگردان رضا عنایتی گرفت تا راهی نساجی مازندران شود. این بازیکن که به دلیل بند فسخ ۳ میلیارد تومانی قرارداد ش با پیکان به جدایی از این باشگاه اقدام کرد و موضوع را به اطلاع مدیران این تیم رسانده بود. حالا رأی ترکیبی شده است تا در اردوی نساجی مازندران حاضر شود.

درخشش مدافع ایرانی در لیگ اندونزی

مجتبی لطفی، مدافع ایرانی پرسیجا، در تیم منتخب هفته لیگ اندونزی قرار گرفت. مدافع سابق سایپا و نفت مسجدسلیمان قرار بود در نقل‌وانتقالات تابستانی راهی پیکان شود. ولی به دلیل نرسیدن به توافق مالی، به پرسیجا جزا پیوست و در فاصله دو هفته مانده به پایان فصل، با باشگاهش وضعیت خوبی دارد و در جمع منتخبان این لیگ قرار گرفته است.

چراغ‌سبز مربی کروات به اردوگاه سرخ پس از حذف عمان در جام ملت‌ها

حضور برانکو در پرسپولیس دوباره جدی شد

پس از تمدیدنشدن قرارداد برانکو ایوانکوویچ با فدراسیون فوتبال عمان، او به بازگشت احتمالی‌اش به پرسپولیس واکنش نشان داد تا احتمال حضور دوباره او در جمع سرخ‌پوشان پایتخت دوباره جدی شود. تیم ملی عمان با کسب دو تساوی و یک شکست به کارش در جام ملت‌های آسیا ۲۰۲۳ پایان داد تا شاگردان برانکو یکی از هشت تیم حذف‌شده از جام ملت‌ها باشند. گفته می‌شد قرار است قرارداد این مربی تمدید شود. اما عملکرد ضعیف تیم ملی عمان با هدایت ایوانکوویچ باعث شد تا مدیران فدراسیون فوتبال این کشور قید ادامه همکاری با این سرمربی را بزنند. سرمربی کروات پس از پایان حضورش در تیم ملی عمان، به پیشنهاد پرسپولیسی‌ها واکنش نشان داد و گفت: من ۱۰سال در ایران حضور داشتم. در پرسپولیس و تیم‌ملی بودم. دوستان خیلی خوبی در آنجا داشتم و نتایج فوق‌العاده‌ای به دست آوردم. پیش از این نمی‌خواستم درباره این موضوع صحبت کنم تا بازی‌هایمان در این مرحله تمام شود. برانکو درباره بازگشت احتمالی‌اش به پرسپولیس گفت: سال سختی است، شاید. همان طور که گفتم، من نتایج خوبی در ایران داشتم و از طرفی این را هم دوست دارم که به مربیگری ادامه دهم. با توجه به صحبت‌های سرمربی کروات، حالا باید دید واکنش مدیران باشگاه پرسپولیس به صحبت‌های برانکو چه خواهد بود و آیا آن‌ها که در روزهای گذشته در استخدام جانشینی مناسب برای یحیی گل‌محمدی ناکام بودند، باز دیگر به سراغ ایوانکوویچ خواهند رفت یا خیر. ایوانکوویچ در دو دور مذاکره با پرسپولیسی‌ها پاسخ منفی داد، اما به نظر می‌رسد نتایج ضعیف تیم ملی عمان در این تورنمنت و نتیجه گوشه‌ای از زحماتم بود که امروز دیدم. مصطفی طغانی افزود: من کوچک هم پهلوانان هستم و خدا را شاکرم درحالی‌که همه مدعیان در این رقابت‌ها حاضر بودند، توانستم مقابل بزرگ‌ترهای خودم نتیجه بگیرم. وی درباره حفظ بازوبند پهلوانی در استان خراسان و قهرمانی بعد از احمد میرزاپور که سال گذشته این عنوان را به دست آورد، اظهار کرد: خوش حالم که توانستم بازوبند را در استان خودمان نگه دارم. کیفیت این دوره مسابقات بسیار خوب بود و همه استادان و بزرگان این رشته آمده بودند. طغانی درباره اینکه پیش از او بزرگان نامداری مانند پهلوان وفادار این بازوبند را به دست آوردند، گفت: از الان کارم سخت‌تر است. این بازوبند را بزرگان زیادی به بازو بستند و امیدوارم بتوانم میراث‌دار خوبی برای این عزیزان باشم.

شماره فراخوان سامانه ستاد: ۲۰۰۲۰۹۵۰۰۳۰۰۰۰۱۸
مناقصه عمومی
موضوع
واگذاری انجام کلیه امور مربوط به مدیریت جمعه بازار شهید شوشتری مطابق شرایط مندرج در اسناد مناقصه برای مدت یک سال
جهت شرکت در مناقصه و کسب اطلاعات مناقصه به سامانه تجارت الکترونیکی دولت به نشانی www.setadiran.ir و همچنین جهت اطلاع در روزنامه رسمی به آدرس www.rrk.ir مراجعه نمایید.
مبلغ برآورد اولیه: (سی و نه میلیارد و دویست و هشتاد و هفت میلیون و ششصد و شصت و سه هزار و ششصد و شصت و دو) ۳۹,۲۸۷,۶۶۳,۶۲۲ ریال
معاونت خدمات شهری شهرداری مشهد - سازمان ساماندهی مشاغل شهری و فرآورده‌های کشاورزی

کره و ژاپن پیش‌بینی‌های مرحله حذفی را به هم ریختند

مسیر سنگلاخی مدعیان قهرمانی

علیرضا وفایی‌نیا

سوژه روز

مرحله گروهی جام ملت‌های آسیا درحالی به پایان رسید که در گروه‌های شش‌گانه این تورنمنت شاهد شگفتی‌هایی بودیم و در برخی بازی‌ها نتایجی رقم خورد که همه پیش‌بینی‌های اولیه درباره سرنوشت تقابل مدعیان در مرحله حذفی را به هم ریخت.

ژاپن که پیش از آغاز جام ملت‌ها از نظر کارشناسان بسیاری شانس نخست قهرمانی شمرده می‌شد، با شکست برابر عراق به عنوان تیم دوم گروهش راهی مرحله دوم شد. کره‌جنوبی هم با یورگن کلینزمن، سرمربی م