خبر چین

نظارت بر فروش بلیت پروازهای اربعین

مدیرکل فرودگاه‌های خراسان رضوی گفت: شرکت فرودگاه‌های استان بر روند فروش بلیت سفر اربعین در فرودگاه بین‌المللی شهید هاشمی‌نژاد مشهد نظارت دارد و این اقدام برای اولین بار اجرایی شده است. به‌گزارش روابط عمومی فرودگاه‌های استان محمود امانی‌بنی افزود: برنامه‌ریزی برای پروازهای اربعین از هفته‌های گذشته در فرودگاه بین‌المللی شهید هاشمی‌نژاد مشهد آغاز و در این فرودگاه علاوه بر هماهنگی پروازهای استانی به عتبات، هماهنگی برای پروازهای فرودگاه‌های مرزی از جمله اهواز، آبادان، کرمانشاه و ایلام نیز انجام شده است.

افزایش ۳ درصدی مصرف برق در خراسان‌رضوی

معاون بهره‌برداری و دیسپاچینگ شرکت توزیع نیروی برق خراسان‌رضوی گفت: اوج مصرف برق در تابستان امسال در استان به ۱۵۵۱مگاوات در شب رسید که در مقایسه با پارسال رشد حدود ۳ درصدی داشته است. به‌گزارش روابط عمومی شرکت توزیع برق خراسان‌رضوی، احمدی اسدی گفت: در هفته‌های اخیر گرمای هوا در خراسان‌رضوی به‌شدت افزایش یافت و شاهد اوج مصرف برق در مناطق تحت‌پوشش شرکت توزیع برق خراسان‌رضوی بودیم. وی افزود: باتوجه به اینکه برنامه مدیریت مصرف برق برای بخش‌های صنعت، کشاورزی، تجاری و اداری در ساعات روز به میزان چهارصد مگاوات در هر ساعت در خراسان‌رضوی اجرا می‌شود، اوج مصرف برق در ساعات شب در این استان اتفاق می‌افتد.

عدد خبر

۱۰۰۰ انشعاب

مدیرعامل شرکت آب‌وفاضلاب مشهد گفت: استانداردسازی انشعابات در روستاهای تحت‌پوشش این شرکت در حال انجام است و دراین‌راستا از ابتدای سال تاکنون ۱۰۶۸انشعاب استانداردسازی شده است. به‌گزارش روابط عمومی آب‌وفاضلاب مشهد، حسین اسماعیلیان افزود: در سه سال گذشته باکاهش نزولات آسمانی مواجه بوده‌ایم و سال‌هایی بسیار خشک را پشت سرگذاشته‌ایم. وی اضافه کرد: اقدامات مختلفی توسط این شرکت برای گذر از شرایط بحرانی آب عملیاتی شده که یکی از مهم‌ترین اقدامات انجام‌شده، ساخت مخازن ذخیره آب است که مشهد و روستاهای آن را از تنش آبی بزرگی نجات داد.

۸۱ روستا

مدیرعامل شرکت گاز خراسان‌رضوی گفت: هم‌اکنون عملیات اجرایی گازرسانی به ۸۱ روستای استان در حال اجراست که با تکمیل این طرح‌ها شاهد بهره‌مندی ۷ هزار و ۹۱۸ خانوار جدید از نعمت گاز خواهیم بود. به‌گزارش روابط عمومی شرکت گاز استان، حسن افتخاری بیان کرد: خراسان‌رضوی دارای ۲ هزار و ۶۱۰ روستای واجد شرایط گازرسانی با جمعیت بیش از بیست خانوار است که تاکنون ۲ هزار و ۴۳۹ روستای آن با جمعیت ۵۰۵ هزار و ۳۳۶ خانوار به شبکه گاز کشور متصل شده است.

خبر

وعده رئیس دانشگاه علوم‌پزشکی مشهد

اضافه‌کاری پرستاران دیگر اجباری نخواهد بود

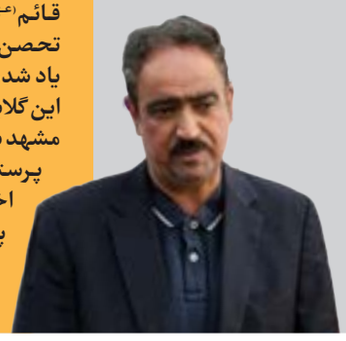

در روزهای گذشته ماجرای گلایه پرستاران مشهدی و اعتراض آن‌ها به مبلغ کم ساعات اضافه کار که در برخی موارد نیز به صورت اجباری است، باعث شد تا تعداد زیادی از پرستاران بیماستان‌های قائم(عج)، اکبر، هاشمی‌نژاد و ... ضمن تحصن، خواستار رسیدگی به وضعیت یاد شده شوند. بعد از گذشت چند روز از این گلایه‌ها رئیس دانشگاه علوم‌پزشکی مشهد با بیان اینکه ازاین‌پس اضافه‌کاری پرستاران به‌صورت اجباری نیست و اختیاری است، افزود: البته میزان پرداختی پرستاران در دانشگاه علوم‌پزشکی مشهد دوبرابر سایر مناطق کشور است.

به‌گزارش ایسنا، محمود شبستری در پیامی ویدئویی، درباره اقدامات انجام‌شده در حوزه پرستاری بیان کرد: برای جبران کمبود پرستار و کاهش میزان اضافه‌کاری پرستاران، مجوز جذب حدود ۳ هزار پرستار گرفته شده که با تغییر دولت، کمی به تعویق افتاده است اما به‌طورحتم در حال پیگیری است.

وی افزود: براساس برنامه‌ریزی شورای پرستاری با حضور نمایندگان، گروه‌های پرستاری تشکیل و هر ۱۰روز یک بار برای برگزاری نشست و پیگیری مباحث مالی و رفاهی این گروه‌ها اقدام خواهد شد.

وی در این پیام خاطرنشان کرد: براساس این تصمیم که در نشست با فرماندار و جمعی از مسئولان نظارتی اتخاذ شد، از هر بیمارستان سه پرستار به‌عنوان نمایندگان منتخب گروه‌های پرستاری در شورا شرکت خواهند کرد و موارد مرتبط زیر نظر معاونت توسعه دانشگاه پیگیری می‌شود.

رئیس دانشگاه علوم‌پزشکی مشهد افزود: به‌طورحتم ازاین‌پس هیچ اضافه‌کاری به‌صورت اجباری نخواهد بود.

وی با بیان اینکه سامانه مربوط به تعرفه پرستاری دارای ایراداتی بود و اتصال کامل آن به سامانه کشوری ممکن نبود، اظهار کرد: خوشبختانه با راه‌اندازی سامانه سپید و اتصال کامل آن به سامانه کارآمد، امکان محاسبه کامل میسر شده و تعرفه، افزایش درخورتوجهی داشته است.

مدیرکل آموزش‌وپرورش خراسان‌رضوی خبر داد

۱۳ پروژه، آماده مولدسازی و تحول در آموزش‌وپرورش استان

گفت و گو

سعیده آل‌ابراهیم
روزنامه‌نگار

مهرماه امسال قرار است هزار کلاس درس افتتاح شوند؛ کلاس‌هایی که تقریبا هرساله با آماری کمتر یا بیشتر در مهرماه بهره‌برداری می‌شوند و طبق گفته مدیرکل آموزش‌وپرورش خراسان‌رضوی این افتتاح‌ها «روالی معمول است»؛ او اما معتقد است که این روال به گردِ افزایش جمعیت دانش‌آموزی در مناطق پرجمعیت و حاشیه شهر نخواهد رسید و چاره کار «مولدسازی» است.

اداره کل آموزش و پرورش در ابتدا ۵۲پروژه را برای مولدسازی مطرح کرد که پس از گذر از فیلترها به ۳۷مورد رسید اما اکنون ۱۳ پروژه برای مولد سازی آماده است

سیدامیر شوشتری در گفت‌وگو با شهرآرا، با اشاره به اینکه در خراسان‌رضوی ظرفیت بزرگی در حوزه مولدسازی داریم، اظهار کرد: می‌توان از این طریق، همه نیازهای آموزش‌وپرورش را رفع کرد، درحالی‌که اگر بخواهیم به شیوه سنتی ادامه دهیم، قطعا هیچ تغییر و تحولی صورت نخواهد گرفت.

۴هزارمیلیارد تومان، درآمد حاصل از مولدسازی

وی با بیان اینکه این اداره‌کل در ابتدا ۵۲پروژه را برای مولدسازی مطرح کرد که پس از گذر از فیلترها به ۳۷مورد رسید، افزود: چیزی که اکنون مطرح شده سیزده پروژه است که سه مورد از آن‌ها، از جمله جابه‌جایی ساختمان آموزش‌وپرورش، ابرپروژه هستند و تحول سنگینی در این دستگاه ایجاد می‌کنند. طبق برآیندی که انجام شده حدود ۴ هزار میلیارد تومان درآمد حاصل از مولدسازی آموزش‌وپرورش است و امیدواریم با این اعتبار ۵هزار کلاس بسازیم.

مدیرکل آموزش‌وپرورش خراسان‌رضوی مولدسازی را در جهش ساخت کلاس درس و رفع محرومیت‌های کلاسی مؤثر دانست و ادامه داد: در طرح مولدسازی هیچ ابهامی وجود ندارد و یکی از مترقی‌ترین قوانینی است که باید از آن‌ها بیشترین بهره را ببریم.

امتیازات مولدسازی

وی درباره اینکه آیا امسال پروژه‌های مولدسازی به نتیجه می‌رسد، بیان کرد: دست‌کم این است که تفاهم‌نامه‌های این حوزه امسال انجام می‌شود. آموزش‌وپرورش جزو سه دستگاهی است که رهبر معظم انقلاب آن‌ها را استثنا کرده‌اند و بر طبق آن، ۱۰۰درصد درآمد مولدسازی باید در همان دستگاه‌ها هزینه شود.

شوشتری اضافه کرد: همه درآمدی که از مولدسازی املاک داریم در اصل استفاده از امتیازات حاکمیتی است و این امتیازات به ما این اختیار را می‌دهد که یک ملک پانصدمتری را که قیمت آن حدود ۲ میلیارد تومان است، با تغییرکاربری به سه تا پنج برابر نرخ خود تبدیل کنیم و مازاد آن را برای مدرسه‌سازی و کلاس‌سازی استفاده کنیم.

استفاده از ظرفیت زمین‌های رها برای افزایش کلاس

وی گفت: امروزه دانش‌آموزان نیاز به کلاس دارند و بسیاری از دانش‌آموزان در کلاس‌های چهل‌نفره، دوشیفت یا سه شیفت مشغول تحصیل هستند و متأسفانه فرصت بهره‌وری از کلاس درس را از دست می‌دهند، درحالی‌که در سراسر کشور املاک رهاشده داریم. باید از امکانات موجود برای رفع نیاز دانش‌آموزان استفاده کرد.

مدیرکل آموزش‌وپرورش خراسان‌رضوی با بیان اینکه اداره‌کل نوسازی فهرست املاک بلااستفاده را شناسایی کرده است، اظهار کرد: هرکدام از این املاک که رها و مازاد باشد، ازاین‌جهت‌که دارایی دولت است و نباید حبس شود، طبق قانون، دولت حق دارد آن را از آموزش‌وپرورش یا هر دستگاه دیگری پس بگیرد.

ساخت مدرسه به جای مالیات

وی با اشاره به اینکه ساخت‌وساز مدارس برعهده دولت است، گفت: اعتبارات نظام برای آموزش‌وپرورش بسیار کم است. برای همراهی دراین‌خصوص، در برنامه هفتم توسعه اشاره شده است که افرادی - همانند تجار یا متولیان صنایع - که بدهی مالیاتی دارند، می‌توانند بدهی‌شان را برای رفع نیازهای آموزش‌وپرورش با سازوکاری که این دستگاه معرفی می‌کند، واریز و در ساخت و بازسازی پروژه‌های آن مشارکت کنند. به این ترتیب نه تنها مالیاتشان را پرداخت می‌کنند، بلکه خیر مدرسه‌ساز نیز می‌شوند.

شماره فراخوان سامانه ستاد ۲۰۰۳۰۹۴۹۹۷۰۰۰۰۱۱
آگهی مناقصه عمومی همزمان باارزیابی (یکپارچه)
موضوع:
احداث سالن ورزشی چند منظوره طبرسی ۲۸
جهت کسب اطلاعات بیشتر، دریافت اسناد و شرکت در مناقصه، به سامانه تدارکات الکترونیکی دولت (ستاد) به آدرس www.setadiran.ir مراجعه نمایید. این آگهی در روزنامه رسمی به آدرس www.rrk.ir نیز درج می گردد
مبلغ برآورد اولیه: ۷۰۲/۵۰۵/۵۰۳/۷۵۲ ریال
شهرداری منطقه سه مشهد

شماره فراخوان سامانه ستاد ۲۰۰۳۰۹۴۹۹۶۰۰۰۰۰۶
آگهی تجدید مناقصه عمومی
موضوع:
کرایه ماشین آلات وسائط نقلیه کارکنان در اختیار اداره کل پشتیبانی – منطقه۲
جهت کسب اطلاعات بیشتر، دریافت اسناد و شرکت در مناقصه، به سامانه تدارکات الکترونیکی دولت (ستاد) به آدرس www.setadiran.ir مراجعه نمایید. این آگهی در روزنامه رسمی به آدرس www.rrk.ir نیز درج می گردد.
مبلغ برآورد: ۲۲/۶۸۰/۰۰۰/۰۰۰ ریال
امور قراردادها و پیمان های شهرداری منطقه۲

آگهی مناقصه عمومی یک مرحله ای
موضوع:
مناقصه شماره ۸ - احداث کانال جمع آوری آب های سطحی خیابان قائم
جهت کسب اطلاعات بیشتر، دریافت اسناد و شرکت در مناقصه به سامانه تدارکات الکترونیکی دولت (ستاد) به آدرس www.setadiran.ir مراجعه نمایید.
مبلغ برآورد: ۱۱۵/۹۸۷/۸۱۷/۳۰۵ ریال
امور قراردادها و پیمانهای شهرداری منطقه یک

آگهی تجدید مناقصه عمومی
شماره فراخوان ۲۰۰۳۰۹۴۹۳۶۰۰۰۰۱۴
موضوع: خرید کانکس سرویس بهداشتی ۲۰ چشمه سیار (تریلی با کاربری سرویس بهداشتی)
مبلغ برآورد اولیه: ۱۰۸.۰۰۰.۰۰۰.۰۰۰ ریال
جهت کسب اطلاعات بیشتر، دریافت اسناد و شرکت در تجدید مناقصه به سامانه تدارکات الکترونیکی دولت (ستاد) به آدرس : www.setadiran.ir مراجعه نمایید. این آگهی در روزنامه رسمی به آدرس www.rrk.ir نیزدرج می گردد.
سازمان مدیریت پسماند شهرداری مشهد

آگهی مناقصه
موضوع:
نمایشگاه بین المللی مشهد در نظر دارد پیمانکار انجام خدمات نظافت اداری و خدمات پذیرایی، نظافت محیطی و فضای باز واقع در نمایشگاه بین المللی مشهد را از طریق مناقصه عمومی انتخاب نماید. متقاضیان جهت شرکت در مناقصه و کسب اطلاعات بیشتر به سایت سامانه تدارکات الکترونیکی به آدرس www.setadiran.ir و سایت نمایشگاه بین المللی مشهد به آدرس www.expo.ir مراجعه نمایند.
شرکت نمایشگاه بین المللی مشهد

آگهی مناقصه
موضوع:
نمایشگاه بین المللی مشهد در نظر دارد پیمانکار اجرای محوطه ساختمان پنجره واحد سرمایه گذاری استان را از طریق مناقصه عمومی انتخاب نماید.
متقاضیان جهت شرکت در مناقصه و کسب اطلاعات بیشتر به سایت سامانه تدارکات الکترونیکی به آدرس www.setadiran.ir و سایت نمایشگاه بین المللی مشهد به آدرس www.expo.ir مراجعه نمایند.
شرکت نمایشگاه بین المللی مشهد

آگهی تجدید مناقصه عمومی
شماره فراخوان ۲۰۰۳۰۹۴۹۳۶۰۰۰۰۱۳
موضوع: خرید پمپ آب فشارقوی و دستگاه کانال شوی و دستگاه مخزن شوی
مبلغ برآورد اولیه: ۲۸.۰۰۰.۰۰۰.۰۰۰ ریال
جهت کسب اطلاعات بیشتر، دریافت اسناد و شرکت در تجدید مناقصه، به سامانه تدارکات الکترونیکی دولت (ستاد) به آدرس : www.setadiran.ir مراجعه نمایید. این آگهی در روزنامه رسمی به آدرس www.rrk.ir نیز درج می گردد.
سازمان مدیریت پسماند شهرداری مشهد

شماره مناقصه سامانه ستاد ۲۰۰۳۰۵۰۲۲۴۰۰۰۰۴۱
آگهی مناقصه عمومی
موضوع:
سرویس و نگهداری تاسیسات مکانیکی،الکتریکی،ابنیه و معماری ساختمان های ستادی و مناطق و کارخانه نوآوری شهرداری مشهد
جهت کسب اطلاعات بیشتر، دریافت اسناد و شرکت در مناقصه، به سامانه تدارکات الکترونیکی دولت (ستاد) به آدرس www.setadiran.ir مراجعه نمایید. و همچنین جهت اطلاع در روزنامه رسمی به آدرس www.rrk.ir درج می گردد.
مبلغ برآورد اولیه: ۲۸۷,۵۰۴,۴۳۱,۲۱۵ ریال
شهرداری مشهد (مرکز)

آگهی مزایده عمومی
*مزایده شماره۶
موضوع : واگذاری سالن ورزشی چند منظوره ثامن الائمه(سالن بحران) واقع در شهرک طرق- شهید ساعی۶
مبلغ کارشناسی سالانه: ۳/۷۲۰/۰۰۰/۰۰۰ ریال
*مزایده شماره۷
موضوع: واگذاری زمین چمن مصنوعی فوتبال بابا قدرت واقع در بلوار جمهوری اسلامی -مقابل پارک ریحانه
مبلغ کارشناسی سالانه: ۱/۳۲۰/۰۰۰/۰۰۰ ریال
جهت کسب اطلاعات بیشتر، دریافت اسناد و شرکت در مزایده، به سامانه تامین کنندگان شهرداری مشهد به آدرس www.oldvendor.mashhad.ir مراجعه نمایید.
این آگهی در روزنامه رسمی به آدرس www.rrk.ir نیز درج می گردد.
امورقراردادها و پیمانهای شهرداری منطقه۷ مشهد مقدس