منچسترسیتی پس از قطعی شدن جدایی کوین دی بروینه در انتهای فصل، گزینه نهایی جانشینی او را انتخاب کرده است و می‌خواهد تابستان آینده ستاره بایرلوکوزن را به جمع نفراتش اضافه کند. فلوریان ویرتز، مهره ارزشمند لوکوزنی‌ها، به انتخاب اصلی پپ گواردیولا تبدیل شده است و سیتیزن‌ها مطمئن هستند که می‌توانند در مسیر جذب او رقیبان مهمی مانند بایرن مونیخ و رئال مادرید را شکست دهند. مدیران لوکوزن هیچ علاقه‌ای به فروش ستاره‌شان به بایرن مونیخ ندارند و نمی‌خواهند رقیب مستقیم خود در رقابت‌های بوندس‌لیگا را تقویت کنند. از طرفی، با توجه به خط میانی پرستاره رئال مادرید، جایگاه ویرتز در ترکیب اصلی این تیم چندان تضمین شده نیست و همین موضوع، پیوستن این ستاره آلمانی به جمع سیتیزن‌ها را برای خود او به‌گزینه‌ای جذاب تر تبدیل کرده است. البته ماجرای پیوستن احتمالی ژابی آلونسو، سرمربی کنونی لوکوزن، به رئال مادرید در فصل آینده، هنوز گزینه محتملی به شمار می‌رود و درصورتی‌که او برای فصل آینده جانشین کارلو آنچلوتی روی نیمکت لوس بلانکوس شود، شاید شانس رئال برای جذب ویرتز تا حد زیادی افزایش پیدا کند.

وسوسه شیاطین در سر اوسیمین

ویرتز در تور سیتی

منچستریونایتد با دریافت پالس هایی مثبت، شانس خود را برای جذب ویکتور اوسیمین، مهاجم نایولی، در تابستان افزایش داده است. منچستریونایتد با ۷ گل زده در ۲۱ بازی، ششمین تیم ضعیف از لحاظ آمار گل زنی در لیگ برتر است. از سوی دیگر، روبن آموریم، سرمربی این تیم، به دنبال یک مهاجم نوک قوی است که بتواند به عنوان ستون اصلی خط حمله بازی کند. اوسیمین تمایلش به تجربه فوتبال انگلستان را پیش از این اعلام کرده است. گزارش‌ها حاکی است که جوانی مانا، مدیر ورزشی نایولی، برای مذاکره با یونایتد به انگلیس سفر کرده است. بند آزادسازی اوسیمین در تابستان پیش رو به ۷۵ میلیون یورو کاهش می‌یابد که برای یونایتد قابل پرداخت است. در هفته‌های گذشته یوونتوس هم علاقه‌اش را به جذب اوسیمین نشان داده است، اما نایولی ترجیح می‌دهد او را به تیمی خارج از رقابت‌های سری آ بفروشد. همچنین یوونتوس به دلیل مشکلات مالی ممکن است نتواند با پیشنهاد یونایتد رقابت کند. اگر این انتقال محقق شود، اوسیمین می‌تواند تحول بزرگی در خط حمله یونایتد ایجاد کند و اولدترافورد نزدیک‌تر از همیشه به جذب این گل زن نیجریه‌ای است.

سیاهان روی گزینه استقلال دست گذاشت

مدافع مراکشی پرسپولیس رفتنی شد

ابراهیمی بر سر دوراهی

العملود در فکر تقابل با سیتی

باشگاه سیاهان در تلاش است پیش از آنکه استقلال با امید ابراهیمی توافق کند، این بازیکن را به خدمت بگیرد. ابراهیمی در مصاحبه‌ای اعلام کرده است قصد دارد فصل آینده فوتبالش را در ایران ادامه دهد. این اظهارات موجب شده است چنین تصوری به وجود آید که بازیکن سابق استقلال به این تیم بازخواهدگشت، اما سیاهان نیز خواهان جذب ابراهیمی است و حتی در این راستا مذاکراتی هم با او انجام داده است. درواقع استقلال برای جذب ابراهیمی باید با باشگاه سیاهان رقابت کند و علاوه بر پیشنهاد رقم مناسب به این بازیکن، در انجام مذاکرات تأخیر نکند. البته این موضوع را هم باید در نظر داشت که میزان آمادگی ابراهیمی نیز باید از اهمیت بسیاری برخوردار باشد. این هافبک سی وهفت ساله در لیگ قطر وضعیت مطلوبی داشته و بازیکن سخت‌کوشی است، اما به هرحال او فصل بعد یک سال پیرتر می‌شود و باید احتمال افت او را نیز در نظر گرفت. استقلالی‌ها دوست دارند ابراهیمی فصل بعد در ترکیب تیمشان به میدان برود، اما باید دید سرنوشت ابراهیمی با استقلال چه خواهد شد و آیا این بازیکن به ترکیب آبی‌ها بازمی‌گردد یا اینکه سیاهانی‌ها بین راه موجب تغییر مسیر او خواهند شد.

ایوب العملود با پیشنهادی از تیم سابقش روبه رو شده و ممکن است به مراکش بازگردد تا در جام باشگاه‌های جهان در ترکیب این تیم برابر باشگاه هایی مانند منچسترسیتی به میدان برود. وب سایت قوت آفریقا خبر داده که باشگاه وداد کازابلانکای مراکش برای حضور در جام جهانی باشگاهی از همین حالا اقدامات‌اش را در راستای تقویت تیم آغاز کرده است و قصد دارد ایوب العملود، مدافع راست تیم پرسپولیس، را به خدمت بگیرد و او را به این تیم بازگرداند. العملود که نزدیک به دویست بار پیراهن وداد مراکش را برتن کرده است، چهره پرامید ابتدای فصل پرسپولیس بود و در دیدار مقابل تراکتور یک گل بسیار مهم را نیز به ثمر رساند، اما در ادامه آمادگی و کیفیتش را از دست داد و با مصدومیت های پیاپی، دیگر جایی در ترکیب قرمزها نداشت. او درحالی پیشنهاد وداد را دریافت کرده است که پس از پنج بازی قرارداد‌اش با پرسپولیس به پایان خواهد رسید و می‌تواند برای جام جهانی باشگاهی که این تیم نیز عضوی از آن است، قرارداد جدیدی امضا کند و به مراکش بازگردد. تیم وداد مراکش در جام جهانی باشگاهی باتیم های منچسترسیتی، یوونتوس و الاهلی هم‌گروه است.

مرحله یک چهارم نهایی چمپیونزلیگ امشب با ۲ بازی حساس آغاز می‌شود

رویارویی مدعیان پادشاهی اروپا

علیرضا وفایی‌نیا

فوتبال جهان

زنگ آغاز رقابت‌های مرحله یک چهارم‌نهایی لیگ قهرمانان اروپا امشب زده می‌شود و دو رفت این تورنمنت با دو مسابقه پیگیری خواهد شد.

آرسنال درحالی باید در بازی رفت این مرحله میزبان رئال مادرید باشد که هر دو تیم در لیگ‌های داخلی شان در رتبه دوم قرار دارند و علاوه بر این، از نظر بحران مصدومان هم با مشکلات مشابهی دست وپنجه نرم می‌کنند. توپچی‌های لندنی پس از تساوی ناامیدکننده برابر اورتون، خود را آماده این مصاف می‌کنند و رئال‌ها هم پس از باخت شوکه‌کننده خانگی مقابل والنسیا راهی لندن شده‌اند، وضعیتی که باعث می‌شود پیش‌بینی نتیجه مسابقه به کاری دشوار بدل شود. در دیگربازی این مرحله، صدرنشینان بوندس‌لیگا و سری‌آ در مونیخ مقابل هم صف‌آرایی می‌کنند. بایرن که این فصل تاج و تخت خود را در بوندس‌لیگا از لواگوزن پس گرفته است و فاصله چندانی با قهرمانی ندارد، حالا انگیزه زیادی دارد تا خود را به فینال این فصل چمپیونزلیگ برساند؛ فینالی که در روزنشگاه خانگی‌اش برگزار خواهد شد و برای رسیدن به آن در این مرحله باید نرانزوری را از پیش رو بردارد. در سوی دیگر، احتمالا سیمونه اینزاگی در مونیخ به دنبال رسیدن به یک تساوی خواهد بود تا تیمش بتواند در دیدار برگشت و با حمایت هواداران، مأموریت دشوار عبور از بایرنی‌ها را به سرانجام برساند.

● بورش آقای اروپا به خانه توپچی‌ها

آرسنال‌ها مدت‌هاست که در رقابت‌های مختلف همیشه تا یک قدمی جام پیش می‌روند، اما درنهایت چیزی جز ناکامی نصیبشان نمی‌شود؛ موضوعی که حتی به یک شوخی در بین رقیبان توپچی‌ها تبدیل شده است و خیلی‌ها تیم میکل آرتتا را دارای شخصیت قهرمانی نمی‌دانند. حالا آن‌ها در چمپیونزلیگ پذیرای حریفی هستند که از این نظر کاملا در نقطه مقابل قرار دارد. رئال حتی در روزهای بحرانی و نه چندان خوبش هم همیشه می‌تواند مسیر رسیدن به جام را پیدا کند و گلیمش را از آب بیرون بکشد. نمونه واضح این ماجرا فصل گذشته هم اتفاق افتاد؛ جایی که هیچ‌کس شاگردان کارلو آنچلوتی را مدعی اصلی چمپیونزلیگ نمی‌دانست، اما آن‌ها توانستند یک قهرمانی دیگر اروپا را به کارنامه افتخاراتشان اضافه کنند.

مربی جوان توپچی‌ها حالا در وضعیتی دشوار جدال با رئال را پیش رو دارد و مصدومان پرتعداد آرسنال، به‌خصوص در بخش دفاعی، دست او را برای انتخاب ترکیب اصلی تیمش بسته اند. آخرین بازیکنی که به فهرست بلندبالای هفت بازیکن مصدوم این تیم اضافه شد، گابریل ماگالانس بود که به‌دلیل آسیب دیدگی هسترینگ، ادامه فصل را از دست داد و به این ترتیب، خط دفاعی توپچی‌ها بیش از پیش ضعیف شد. به جز او، تومیاسو، ریکاردو کالافیوری، بن وایت، گابریل زسوس، کای هاورتز و یورین تیمبر دیگر مصدومان توپچی‌ها هستند و انتخاب ترکیب اصلی بدون این مهره‌ها به معمایی برای آرتتا تبدیل شده است.

البته در سوی دیگر میدان هم اوضاع چندان بر وفق مراد آنچلوتی نیست و این مربی کهنه‌کار ایتالیایی هم درست مانند بسیاری از مقاطع این فصل، ستاره‌های زیادی را به دلیل مصدومیت در اختیار ندارد. به جز کاروا خال و میلیتائو که مدت‌هاست از ترکیب رئال دور هستند، آنچلوتی در جدال با آرسنال فرلان مندی، دنی سباییوس و آنده‌رلونین را به دلیل مصدومیت و اورلین شوامنی را هم به دلیل محرومیت در اختیار ندارد. البته خبر خوش برای لوس بلانکوس پیش از این بازی، بازگشت تیبو کورتوا و حضور دوباره او در فهرست تیمش است؛ موضوعی که می‌تواند خیال رئال‌ها را از خط دروازه‌شان برابر توپچی‌ها تا حدود زیادی راحت کند.

البته رئال‌ها باید در بازی رفت مقابل آرسنال کمی دست به عصا باشند. چون شش بازیکن این تیم شامل کاموینگا، وینیسیوس، اندریک، مودریچ، رودیگر و لوکاس واسکز اگر در این دیدار کارت زرد بگیرند، بازی برگشت مقابل توپچی‌ها را به‌دلیل محرومیت از دست خواهند داد.

● اینتر به‌دنبال معجزه در مونیخ

در شبی که مهدی طارمی، مهاجم ایرانی اینتر، به‌دلیل مصدومیت در فهرست تیمش حضور ندارد، یارانش در بازی رفت و در مونیخ کار دشواری مقابل بایرن دارند. افعی‌های فوتبال ایتالیا چند روز پیش درحالی برابر پارما به تساوی رسیدند که در آن دیدار نبود نیکولو بارلا در خط میانی این تیم به‌وضوح خلاقیت و شادابی را از بازی اینتر گرفته بود. حالا برابر بایرن بار دیگر بارلا زوج هاکان چالهان اوغلو را در کمربند میانی تیمش تشکیل خواهد داد تا اینتر برابر حریف آلمانی دست برتری در خط هافبکش داشته باشد.

خبر خوب دیگر برای یاران طارمی، آماده شدن اسلاند رو باستونی، ستاره دفاعی این تیم، و رسیدن او به بازی است. ستاره ملی‌پوش ایتالیایی در جریان تساوی ابتدای هفته مقابل پارما به‌دلیل مشکوک بودن به مصدومیت زانو، در بین دو نیمه تعویض شد، اما او به موقع به تمرینات اینتر برگشت و حالا می‌تواند برابر خط آتش قدرتمند مونیخی‌ها از دروازه تیمش دفاع کند.

در سوی دیگر، دست‌کم روی کاغذ شاگردان وینسنت کمپانی با توجه به فرم خوبی که تا به اینجای فصل داشته‌اند، شانس بیشتری برای عبور از سد اینتر و رسیدن به جمع چهار تیم پایانی لیگ قهرمانان این فصل دارند و هواداران بایرن امیدوارند تیمشان در همین بازی رفت با رسیدن به بردی پرگل، کار صعود را حتی پیش از برگزاری بازی برگشت هفته آینده در خانه اینتر، تا حدود زیادی قطعی کند.

خبر آسیب دیدگی هری کین چندروز پیش از این بازی شوکی را به هواداران بایرن وارد کرد، اما این ستاره انگلیسی توانست خیلی زود روند درمانش را طی کند و در روزهای گذشته در تمرینات بایرن مونیخ به صورت کامل حضور داشت تا هواداران این تیم نفس راحتی از این بابت بکشند و به درخشش او در بازی سختی که مقابل اینتر در پیش دارند، امیدوار بمانند. این درحالی است که لئون گورتسکا هم بدون مشکل خاصی از ناحیه کمر با بایرن تمرین کرد، اما کینگزلی کومان هنوز به تمرینات تیمش برنگشته و بعید است که در بازی برابر اینتر برای آن‌ها به میدان برود.

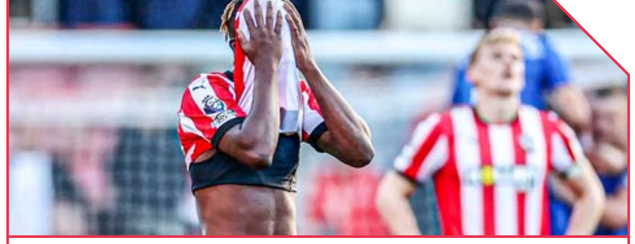

نگاهی به آمارهای عجیب سقوط سریع‌السیر ساوتهمپتون

رکورد سیاه قدیس‌ها

فوتبال جهان

ساوتهمپتون با قبول شکست مقابل تاتنهام در هفته سی‌ویکم رقابت‌های لیگ برتر، در فاصله هفت هفته تا پایان فصل سقوط به چمپیونشیپ را قطعی کرد. قدیس‌های فوتبال انگلیس یک رکورد منفی تاریخی را شکستند و با ۱۱۰ امتیاز سقوط‌شان قطعی شد. تاکنون از نظر امتیازی بدترین رکورد تاریخ لیگ برتر متعلق به دربی‌کانتی است که در فصل ۰۸-۲۰۰۷ با بازده امتیاز در کل فصل سقوط کرد. شاید ساوتهمپتون بتواند در هفت هفته باقی‌مانده و ۱۰ امتیاز بگیرد و رکورد همچنان دست‌نیافتنی بماند، ولی آن‌ها همچنان تنهاتیمی هستند که در تاریخ فوتبال انگلیس هفت هفته مانده به پایان سقوط کرده‌اند تا سریع‌ترین سقوط تاریخ این رقابت‌ها به نام قدیس‌های فوتبال لیگ جزیره ثبت شود.

● اخراج بدترین سرمربی کنونی اروپا

ایوان یوریچ، مربی کروات، فصل کابوس‌واری را در تیم‌های متعدد تجربه کرد؛ فصلی که تنها می‌توان با واژه شکست آن را به طور کامل توصیف کرد. یوریچ پس از اخراج از نیمکت رم، اکنون اخراج از نیمکت ساوتهمپتون را هم پس از قطعی شدن سقوط این باشگاه و پیش از پایان فصل در کارنامه این فصلش ثبت کرده است و درحال تبعید شدن از فوتبال اروپاست. باشگاه ساوتهمپتون به طور رسمی اعلام کرد ایوان یوریچ از سمتش برکنار شده است. سرمربی سابق تورینو در هفته‌های ابتدایی این فصل به عنوان جانشین ده روسی به رم رفت و در این باشگاه فقط دوازده بازی فرصت پیدا کرد. دوازده بازی کافی بود تا تیم پایتخت نشین سری آ بفهمد با مدیر کروات به سمت هیچ جشن‌اندازی روشنی حرکت نمی‌کند. او با رم چاپرید، سه تساوی و پنج باخت از سمتش برکنار کردند، اما تاکنون مدیربرنامه فعال اجازه نداد مربی اخراجی رم بیکار بماند. او خیلی زود به لیگ برتر انگلیس پیوست و پروژه نجات قدیس‌ها از سقوط را به دست گرفت. با این حال، تیم انگلیسی هم به سرعت فهمید مرتکب اشتباه شده و فردنامناسبی را برای رهایی از نتایج ضعیف روی نیمکت قرار داده است. ایوان یوریچ در ساوتهمپتون شانزده بار روی نیمکت نشست و در این فرصت کوتاه سیزده باخت، دو برد و یک تساوی در کارنامه سیاهان دیده می‌شود. میانگین امتیاز یوریچ در ساوتهمپتون به کمتر از ۰/۵ امتیاز در هر بازی می‌رسد که ابعادی فراتر از فاجعه را به تصویر می‌کشد. چندی پیش یک نظرسنجی درباره لیگ برتر نتیجه عجیبی درباره ایوان یوریچ منتشر کرده بود. یوریچ از نگاه رسانه‌های انگلیسی به عنوان بدترین سرمربی تاریخ لیگ برتر انگلیس معرفی شده بود. به نظر می‌رسد با آمار و کارنامه‌ای که در سطح اول فوتبال باشگاهی اروپا برای سرمربی سابق رم و ساوتهمپتون به دست آمده است، او و مدیربرنامه‌اش باید فعلا در جایی دور از فاره سبز، شاید غرب آسیا به دنبال تیم بعدی باشند.

● نفرین رمزدیل

آرون رمزدیل، دروازه‌بان ساوتهمپتون، تاکنون با پیراهن سه تیم مختلف سقوط به چمپیونشیپ را تجربه کرده است تا از این نظر رکوردی سیاه در کارنامه این دروازه‌بان به ثبت برسد. یکی از چهره‌های ویژه ساوتهمپتون که دروسی به رم رفت و طول فصل نبود، سقوط قدیس‌ها به دسته پایین‌تر زودتر از این‌ها قطعی می‌شد. رمزدیل، دروازه‌بان سابق آرسنال، بود که با وجود عملکرد خوبش مقابل تاتنهام نیز نتوانست مانع از نبت شکست پرگل تیمش شود.

نکته جالب اینکه سقوط با ساوتهمپتون تبدیل به سومین سقوط رمزدیل با تیم‌های مختلف به چمپیونشیپ پس از پرونده‌ی شفیلد یونایتد بود و حالا این دروازه‌بان سابق تیم ملی انگلیس از این حیث یک رکورد منفی را به نام خود ثبت کرده است. رمزدیل نخستین بار با بیراهین شفیلد یونایتد در پایان فصل ۲۰۱۹-۱۹ به چمپیونشیپ سقوط کرد و این اتفاق تلخ درست یک سال بعد با پیراهن یوونتوس برای او رقم خورد. رمزدیل پس از سقوط با یوونتوس به آرسنال پیوست و پس از سه سال و انجام ۷۸ بازی راهی ساوتهمپتون شد و حالا با قدیس‌ها سومین بار به چمپیونشیپ سقوط کرد. گفتنی است آن را به طور کامل توصیف کرد. یوریچ در این فصل ۲۳ بار در لیگ برتر به میدان رفته است و حتی با وجود عملکرد خوبش، شاگردان یوریچ تا دریافت ۴۷ گل بدترین خط دفاع لیگ برتر را از آن خود کرده‌اند.

فوتبال ایران

جریمه سنگین پرسپولیس و تراکتور

کمیته استیناف فدراسیون فوتبال پس از بررسی حاشیه‌های جنجالی دیدار پرسپولیس و تراکتور، هردو تیم را با محرومیت تماشاگران و جریمه نقدی روبه رو کرد. کمیته استیناف تصمیم گرفت تماشاگران پرسپولیس و تراکتور در همه بازی‌های روه‌رروی این دو تیم در دو فصل آینده اجازه حضور در روزنشگاه را نداشته باشند. همچنین هردو باشگاه پرسپولیس و تراکتور به پرداخت جریمه نقدی یک میلیارد تومانی محکوم شدند.

احمدی، مصدوم تازه استقلال

مهران احمدی در بازی با تراکتور مصدوم شد تا این بازیکن هم به فهرست بلندبالای مهره‌های آسیب دیده آبی‌های پایتخت اضافه شود. استقلال اکنون دو وضعیتی است که بیش از هرزمانی مشکلات بدنی در این تیم به چشم می‌آید؛ به خصوص زمانی که می‌بینیم برای بازی آینده‌اش با فولاد مسعود جوما، رونیه چشمی، آرش رضاوند، مهرداد محمدی، محمد حسین اسلامی و ایمان سلیمی غایب خواهند بود و پس از بازی با تراکتور، مهران احمدی نیز به جمع مصدومان استقلال اضافه شده است.

روسیه، حریف شاگردان شمسایی

تیم ملی فوتسال کشورمان که برای شرکت در تورنمنت چهارجانبه تایلند به این کشور سفر کرده است، در نخستین دیدارش به مصاف روسیه می‌رود. در نخستین روز تورنمنت چهارجانبه تایلند که با حضور تیم‌های ایران، روسیه، کویت وکشور میزبان ازچهارشنبه آغاز خواهد شد، شاگردان وحید شمسایی ساعت ۱۵:۳۰ به وقت محلی به مصاف روسیه خواهند رفت. بنجشنبه ایران باکویت دیدار می‌کند و در آخرین روز مسابقات شاگردان شمسایی به مصاف تایلند خواهند رفت.

فوتبال جهان

تکذیب حضور تن هاخ در رم

اریک تن هاخ، سرمربی هلندی سابق منچستریونایتد، این هفته برای تماشای دیدار رم برابر یوونتوس در رقابت‌های سری آ ایتالیا راهی ورزشگاه المپیکو شده بود و همین باعث شد که شایعات زیادی درباره احتمال حضورش روی نیمکت رم به‌گوش برسد. اما مدیربرنامه هایش تأکید کرد که او در حال مذاکره برای قبول این شغل نیست. کالچوماکاتو و گازتزا دلو اسپورت مدعی شدند اطرافیان این سرمربی مذاکره با جالورو سی را تکذیب و تأکید کردند که تن هاخ به پایتخت ایتالیا سفر کرده است تا بازی خانگی بزرگ جالورو سی را تماشا کند.

مدافع چلسی برگشت خورد

زناتو ویگا، مدافع برزیلی، برای جام جهانی باشگاه‌ها به چلسی بازخواهدگشت. ویگا قرار است در پایان فصل یوونتوس را ترک کند و به چلسی بازگردد و انتظار می‌رود در جام جهانی باشگاه‌ها که اولین دوره آن تابستان امسال برگزار خواهد شد، در ترکیب تیم لندنی حضور داشته باشد. یوونتوس و چلسی هیچ تمایلی برای بحث درباره انتقال دائمی او به تورین نداشته‌اند. این بازیکن بیست و یک ساله در این فصل در همه رقابت‌ها به میدان رفته است، اما حالا باید خودش را برای بازگشت به استمفورد بریج آماده کند.

فوتبال کلمبیا در شوک یک مرگ

خوزه بولاتیو، بازیکن سابق فوتبال کلمبیا که در جام جهانی ۱۹۹۸ فرانسه حضور داشت، در چهل وهفت سالگی در شهر کوکوتا درگذشت. بولاتیو، ستاره سابق باشگاه جونیور بارانکیا و نیزپارمای ایتالیا، در یک مهمانی در کوکوتا که مرز اصلی کلمبیا با ونزوئلا در آن قرار دارد، بر اثر حمله قلبی درگذشت.

زنگ خطر سقوط تیم‌ملی فوتسال زنان ایران در گوش مدیران

دیگر تیم اول آسیا نیستیم!

مژده رنگیان

ورزش بانوان

تیم ملی فوتسال زنان ایران که سال‌ها عنوان قهرمانی آسیا را به همراه داشت، این بار نتوانست قهرمان تورنمنت چهارجانبه شود و این عنوان نصیب ژاپنی‌ها شد و جای قهرمان و نایب‌قهرمان قاره‌کهن تغییر کرد!

مسابقات چهارجانبه تایلند در آسنانه شروع کار ملت‌های فوتسال زنان آسیا درحالی به پایان رسید که تیم ملی فوتسال زنان ایران با وجود داشتن بازیکنان باتجربه، با کسب دو تساوی بدون گل مقابل ژاپن و تایلند و یک پیروزی برابر ازبکستان، عنوان قهرمانی این رقابت‌ها را از دست داد و شاهد شاخ و شانه کشیدن رقیبان آسیایی خود شد.

● خط و نشان ژاپنی‌ها برای قهرمان

براساس برنامه ریزی، دوئل تیم ملی فوتسال زنان ایران و تایلند به عنوان آخرین مسابقه این تورنمنت چهارجانبه قرار داده شد و پیش از برگزاری این دیدار، تیم ملی ژاپن برابر ازبکستان به میدان رفت و سامورایی‌ها حریف آسیای مرکزی خود را به توپ بستند. ژاپنی‌ها پس از توقف برابر ایران، با نتیجه ۶ بر ۱ از سد تایلند گذشتند و در بازی آخرهم توانستند با هشت گل ازبکستان را درهم بکوبند تا مدعی نخست قهرمانی در تورنمنت چهارجانبه تایلند باشند. تایلندی‌ها با انگیزه جبران شکست روز گذشته برابر ژاپن به یاری بخت با ایران گذاشتند و در سوی مقابل هم ملی‌پوشان ایران در سودای آن بودند تا بتوانند با کسب برتری پرگل، خود را به مقام قهرمانی تورنمنت چهارجانبه تایلند برسانند، اما درنهایت این بازی بدون گل و با تساوی به پایان رسید تا ژاپن قهرمان تورنمنت شود.

● در حسرت قهرمانی تورنمنت‌های چهارجانبه!

برونده تورنمنت چهارجانبه تایلند با قهرمانی ژاپن پس از کسب دو برد و یک تساوی، نایب قهرمانی ایران با یک برد و دو تساوی و کسب مقام سوم برای تایلندی‌ها با یک برد، یک مساوی و یک باخت بسته شد تا پس از کسب مقام سوم در تورنمنت بین‌المللی چین (با حضور ایران، ازبکستان، ویتنام و چین)، حالا مقام دوم در یک تورنمنت تداراکاتی دیگر در کارنامه زنان فوتسال ایران ثبت شود، ناکامی بزرگی که در آستانه جام ملت‌ها رنگ خطر را به صدا درآورده و برای تیمی که دو دوره پیاپی قهرمان آسیا شد، بسیار نگران‌کننده است!

● رقابت سخت پیش‌روی فوتسالیست‌ها

سومین دوره جام ملت‌های فوتسال زنان آسیا قرار است از هفدهم تا بیست‌وهشتم اردیبهشت ۱۴۰۴ به میزبانی کشور چین برگزار شود و تیم ملی فوتسال زنان ایران به عنوان مدافع عنوان قهرمانی رقابت‌ها در گروه سوم با تیم‌های ویتنام، هنگ‌کنگ و فیلیپین هم‌گروه است. با توجه به درپیش بودن نخستین دوره رسمی جام جهانی فوتسال زنان، سه تیم برتر جام ملت‌ها به این رقابت‌ها صعود می‌کنند و با توجه به فرم اخیر تیم ملی فوتسال زنان، کسب موفقیت در رویداد پیش‌رو، دفاع از دو قهرمانی قبلی و رسیدن به سهمیه جام جهانی بسیار دشوار به نظر می‌رسد.

● توسلی، نقطه قوت و گل‌زدن، نقطه ضعف!

زنان فوتسال ایران درحالی به کارشان در تورنمنت چهارجانبه تایلند پایان دادند که تنهاتیم بدون گل خورده این رقابت‌ها بودند و در هر سه مسابقه، دروازه ایران بسته ماند که این بسته ماندن دروازه بیش از همه مرهون درخشش فرزانه توسلی بود. در سوی مقابل، اتفاق نگران‌کننده برای تیم ملی فوتسال زنان، ناکامی در گل‌زنی برابر تیم‌های مطرح چون ژاپن و تایلند بود و تیم ملی فوتسال زنان ایران فقط برابر ازبکستان توانست گل بزند تا از حیث آمار گل‌زنی، رکورد منفی در کارنامه ملی‌پوشان به‌ثبت برسد!

دردسرهای پرسپولیس در غیبت عالیشاه بیشتر شد

ناامیدی سرخ‌ها در نبود امید

فوتبال ایران

پرسپولیسی‌ها با دو نتیجه غیرمنتظره و فقط کسب یک امتیاز در دو بازی گذشته‌شان تا حدود زیادی امید رسیدن به قهرمانی در این فصل از رقابت‌های لیگ را ازدست رفته می‌بینند و حالا خبر مصدومیت طولانی امید عالیشاه هم چالش تازه‌ای برای آن‌ها به وجود آورده است. تأیید رسمی خبر مصدومیت طولانی مدت عالیشاه، هواداران پرسپولیس را شوکه کرد و حالا فقدان این ستاره کلیدی می‌تواند برای سرخ‌پوشان دردسرساز باشد.

پرسپولیس در مسیر رسیدن به نقطه پایانی این فصل گام برمی‌دارد، آن هم درحالی‌که سرخ‌پوشان در آغاز این فصل از رقابت‌ها، شانس موفقیت در لیگ برتر، جام حذفی، سوپرجام و لیگ نخبگان آسیا را داشتند. اکنون و در فاصله کمتر از دو ماه تا پایان فصل، امیدهای موفقیت پرسپولیس در جام حذفی، سوپرجام و لیگ نخبگان به صفر رسیده است و در لیگ برتر هم سرخ‌پوشان پانیخت از شانس اندکی برای رسیدن به عنوان قهرمانی برخوردارند. سرخ‌پوشان با وجود یک بازی بیشتر، شش امتیاز با تراکتور صدرنشین فاصله دارند و پنج هفته دیگر از پیکارهای لیگ برتر باقی مانده، اما فرم پرسپولیسی‌ها در سال ۱۴۰۴ ناامیدکننده بوده است. آن‌ها سال جدید را با شکست برابر شمس آذر آغاز کردند و سپس مقابل استقلال خوزستان متوقف شدند تا پنج امتیاز ارزشمند را از دست بدهند. این فرصت‌سوزی بزرگ درحالی بود که سرخ‌پوشان یک غایب کلیدی داشتند؛ امید عالیشاه، بازیکنی که در تمرینات نوروزی پرسپولیس دچار آسیب دیدگی شد و حالا براساس خبر اعلام‌شده از باشگاه، او تا پایان فصل قادر به همراهی سرخ‌پوشان نخواهد بود.

● تاثیر چشمگیر عالیشاه در نتایج سرخ‌ها

امید عالیشاه درحالی از ناحیه مینیسک دچار آسیب دیدگی شده و آینده حضورش در ترکیب پرسپولیس در این فصل با ابهام فراوانی روبه‌روست که در فصل جاری رقابت‌های باشگاهی، پرسپولیس ۳۶ مسابقه انجام داده که نوزده بازی در حضور امید عالیشاه بوده و هفده بازی راهم سرخ‌پوشان در غیاب کاپیتان شماره ۲ خود برگزار کرده‌اند. از بین هفده دیداری که عالیشاه در این فصل برای پرسپولیس به میدان نرفته، چهارده مسابقه در لیگ برتر بوده است و بررسی آمار و ارقام نشان از تأثیرگذاری ویژه امید در موفقیت سرخ‌پوشان دارد.

پرسپولیس در یازده دیدار از پیکارهای فصل جاری لیگ برتر از حضور امید عالیشاه در ترکیبش بهره برده که حاصلش ۹ برد، یک تساوی و یک باخت بوده است و سرخ‌پوشان توانسته‌اند ۲۸ امتیاز از ۳۳ امتیاز ممکن را جمع‌آوری کنند و موفقیتی ۸۴/۸۴ درصدی در کارنامه پرسپولیسی‌ها دیده می‌شود. در سوی مقابل، بررسی آمار و ارقام دیدارهایی که عالیشاه در لیگ بیست و چهارم برای پرسپولیس به میدان نرفته است، واپستگی ویژه سرخ‌پوشان به حضور کاپیتان تیمشان را نمایان می‌سازد. زیرا در غیاب امید عالیشاه، عملکرد فنی سرخ‌پوشان افت محسوسی دارد.

● آمار ضعیف در روزهای غیبت کاپیتان

سرخ‌ها در چهارده بازی لیگ برتری در غیاب عالیشاه در این فصل فقط پنج بار طعم پیروزی را چشیده‌اند و پنج تساوی و چهار شکست در کارنامه پرسپولیس دیده می‌شود تا از ۴۲ امتیاز ممکن فقط بیست امتیاز عاید سرخ‌ها باشد. درواقع شاگردان اسماعیل کارتال در نبود کاپیتانشان فقط نیمی از امتیازات ممکن را از بازی هایشان به دست آورده‌اند. با توجه به آمار و ارقام ثبت‌شده، غیبت امید عالیشاه در پنج هفته پایانی این فصل لیگ برتر می‌تواند بدترین خبر برای اسماعیل کارتال باشد. بی‌شک مهم‌ترین چالش سرمربی ترکیه‌ای، انتخاب بهترین جایگزین برای کاپیتان کهنه‌کار تیمش است؛ بازیکنی که در فصل گذشته به رکورد بیشترین بازی یا پیراهن پرسپولیس رسید و چهار پاس گل در نوزده حضورش در ترکیب پرسپولیس این فصل در لیگ برتر، جام حذفی، سوپرجام و لیگ نخبگان آسیا به ثبت رساند.

هواداران پرسپولیس هنوز امیدوارند به رخ دادن معجزه در پنج بازی باقی‌مانده لیگ هستند، اما آن‌ها نه تنها باید منتظر چند لغزش پیاپی از طرف تراکتور آماده این رقابت باشند، که در طرف دیگر باید امیدوار باشند روند نتیجه‌های به چندان خوب تیمشان در غیاب عالیشاه هم دچار تحول شود و پرسپولیس بتواند بدون این مهره تأثیرگذار، همه امتیازات باقی‌مانده را به اندوخته‌اش اضافه کند.

بوژوویچ برای فصل بعد جایی در جمع آبی‌ها ندارد

برانکو استقلال پایان فصل می‌رود!

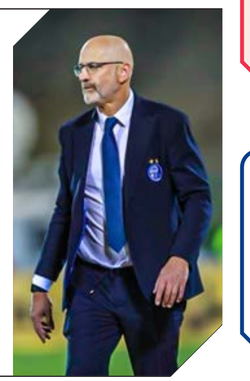

فوتبال ایران

وقتی حضور والتر متازری در استقلال منتفی شد و باشگاه استقلال با انتخاب میودراگ بوژوویچ همه را شوکه کرد، علی نظری جویباری و همکارانش امیدوار بودند بوژوویچ بتواند تیمشان را به وضعیت خوبی برساند و حتی نظری جویباری در یکی از مصاحبه‌هایش ابراز امیدواری کرد که مربی اهل مونته‌نگرو، برانکو دیگری برای فوتبال ایران باشد. با این همه، وضعیت استقلال با بوژوویچ جیزی نیست که باب میل مدیران و هواداران این تیم باشد و کار به جایی رسیده است که حتی قهرمانی در جام حذفی هم نمی‌تواند باعث ادامه همکاری استقلال با این مربی شود و گویا تصمیم مدیران استقلال، جذب یک مربی جدید برای فصل آینده است. شش مسابقه و قهر این تیم با بردن باعث شده است کار به جایی برسد که آبی‌ها برای ماندن در لیگ برتر دست به دعا شوند تا در پایان فصل دست‌کم این فرصت را داشته باشند تا تیمشان را شخم بزنند. این اتفاقات درحالی اطراف باشگاه استقلال رقم می‌خورد که هر روز یک اسم جدید پیرامون این باشگاه شنیده می‌شود و به نظر می‌رسد فعلا دلالانی که بوژوویچ و موسیمانه را به جای آنچلوتی و گواردیولا به آبی‌ها قالب کرده بودند، مأموریت جدیدشان را یک بار دیگر به نام استقلالی‌ها زده‌اند.

● مجیدی بی‌خیال دلارهای نقلی نمی‌شود!

یکی دو روزی می‌شود که نام فرهاد مجیدی به عنوان گزینه مدیران استقلال مطرح شده و کار به جایی رسیده که شایعه شده است علی تاجرنیا، رئیس هیئت مدیره استقلال، به دنبال عقد قراردادی پنج ساله با سرمربی کنونی تیم الوطنج امارات است. این شایعه درحالی منتشر شده است که چندماه پیش علی تاجرنیا شایعه بازگشت مجیدی به استقلال در ابتدای فصل آینده را تکذیب کرده بود. شنیده‌ها حاکی از آن است که استقلال برنامه‌ای برای همکاری با فرهاد مجیدی ندارد و البته سرمربی محبوب آبی‌دلان هم فعلا دلش با دلارهای نفتی حاشیه خلیج‌فارس است.

● مجیدی جباری، هندوانه سربسته

یکی دیگر از نام‌هایی که این روزها اسمش زیاد شنیده می‌شود، مجتبی جباری است؛ ستاره خوش‌نام سابق آبی‌ها که اتفاقا امسال و در میانه راه به شکل عجیبی به کادر آبی‌ها اضافه شد و خیلی‌ها امیدوار بودند جانشین موسیمانه شود، اما شماره ۸ همیشه‌شاکی استقلال تصمیم گرفت به عنوان دستیار زینرلطر بوژووی