

پرز، هدف ویژه‌ای از صلح با پی اس جی دارد

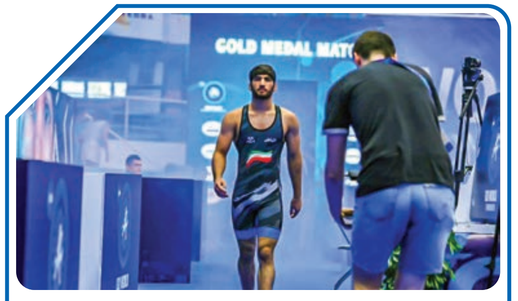
سرمربی پرتغالی هزینه هنگفتی روی دست شیاطین گذاشت

خیز کهکشانی‌ها برای ویتینیا

ضربه بزرگ آموریم به یونایتد

باشگاه رئال مادرید به دنبال جذب یک ستاره بزرگ در خط میانی است تا جای خالی تونی کروس ولوکا مودریچ را پر کند و ویتینیا، ستاره پی اس جی، گزینه اصلی آن‌ها است. مدیران رئال مادرید، ویتینیا را به عنوان گزینه اصلی انتخاب کرده‌اند و به نظر می‌رسد شانس باشگاه اسپانیایی برای نهایی‌کردن این انتقال به شکل قابل توجهی افزایش یافته است. سه دلیل مشخص برای حرکت رئال به سمت این انتقال وجود دارد. نخست اینکه هافبک پرتغالی به توافقی شفاهی با مدیران یاری رسن زمن رسیده که براساس آن، درصورتی‌که باشگاه خواهان او حداقل ۱۰۰ میلیون یورو بپردازد، اجازه جدایی خواهد داشت. با این حال، خود ویتینیا باید درخواست رسمی انتقالش را به باشگاه پاریسی ارائه دهد. قرارداد فعلی او با یاری سن رمن تا سال ۲۰۲۹ اعتبار دارد. این رسانه همچنین اشاره کرده که روابط میان رئال مادرید و یاری سن زمن به شکل محسوسی بهبود یافته است؛ به طوری که فلورنتینو پرز و ناصر الخلیفی، رؤسای دو باشگاه، اختلافات سال‌های گذشته را پشت سر گذاشته‌اند. عامل سوم نیز تمایل ویتینیا برای تجربه چالشی جدید عنوان شده و این بازیکن دنبال ماجراجویی تازه‌ای در باشگاهی دیگر است.

منچستریونایتد ممکن است به دلیل تصمیمش برای اخراج روبن آموریم، در مجموع نزدیک به ۱۶ میلیون پوند هزینه متحمل شود. سرمربی سابق اسپورتینگ لیسبون، شیاطین سرخ را به بدترین رتبه تاریخ باشگاه در لیگ برتر رساند و همچنین در فینال لیگ اروپا شکست خورد. روند ضعیف تیم در این فصل نیز ادامه داشت و مدیران باشگاه، ماه گذشته تصمیم گرفتند، آموریم را برکنار کنند. اکنون مشخص شده که یونایتد برای فسخ باقی مانده قرارداد آموریم چه مبلغی پرداخت کرده است. طبق جدیدترین صورت‌های مالی باشگاه، این تیم لیگ برتری تاکنون ۶٫۳ میلیون یورو بابت حذف ارزش باقی مانده قرارداد او در حساب‌ها پرداخت کرده و همچنین آموریم و اعضای کادرش ممکن است مجموعا حدود ۱۵٫۹ میلیون پوند غرامت دریافت کنند. منچستریونایتد در ابتدا برای جذب آموریم از اسپورتینگ ۱۰ میلیون پوند غرامت پرداخت کرده بود. او قراردادی سه‌ونیم ساله برای جانشینی اریک تن هاگ امضا کرده بود. این سرمربی پرتغالی هنوز به طور رسمی درباره اخراجش اظهارنظر نکرده است، اما حضور مالی او که کنارگذاشتن او برای باشگاه داشته حالا می‌تواند ثمر دهد تا برای هزینه‌کردن در نقل و انتقالات آینده بیشتر از قبل ببندد.



کادرفنی برای حضور در رقابت‌های جهانی و بازی‌های آسیایی باید تدبیر کند

کشتی ایران در دوراهی ناگویا و منامه

مزده رنگیان

برنامه ویژه کادرفنی فرنگی برای طلایه‌داران المپیک

پس از اعلام چرخه انتخابی تیم‌های ملی کشتی آزاد و فرنگی، برنامه کادرفنی تیم‌های ملی کشتی آزاد و فرنگی برای المپیک‌ها و مقدمات بود. تیم منتخب کشتی آزاد قرار است با نفرات دوم و سوم خود به دومین مسابقه رنکینگ اتحادیه جهانی کشتی به میزبانی ترکیای آلبانی اعزام شود، اما کادرفنی کشتی فرنگی برای دو ملی‌پوش طلایی المپیک برنامه متفاوتی در نظر گرفته است. طبق چرخه انتخابی تیم ملی کشتی فرنگی در وزن ۶۷ کیلوگرم سعید اسماعیلی مجوز حضور در مرحله نهایی چرخه انتخابی تیم ملی کشتی فرنگی را دارد. این کشتی‌گیر در سال ۲۰۲۴ تاکنون در هیچ مسابقه بین‌المللی شرکت نکرده است و احتمالا کادرفنی تیم ملی کشتی فرنگی در نظر دارد اسماعیلی را به یک تورنمنت صورت‌های مالی باشگاه، این تیم لیگ برتری تاکنون ۶٫۳ میلیون یورو پرداخت کند، اجازه جدایی خواهد داشت. با این حال، خود ویتینیا باید درخواست رسمی انتقالش را به باشگاه پاریسی ارائه دهد. قرارداد فعلی او با یاری سن رمن تا سال ۲۰۲۹ اعتبار دارد. این رسانه همچنین اشاره کرده که روابط میان رئال مادرید و یاری سن زمن به شکل محسوسی بهبود یافته است؛ به طوری که فلورنتینو پرز و ناصر الخلیفی، رؤسای دو باشگاه، اختلافات سال‌های گذشته را پشت سر گذاشته‌اند. عامل سوم نیز تمایل ویتینیا برای تجربه چالشی جدید عنوان شده و این بازیکن دنبال ماجراجویی تازه‌ای در باشگاهی دیگر است.

فوتبال جهان

مشتری تازه برای ستاره نیوکسل

آرسنال درحال آماده سازی پیشنهادی است تاآنتونی گوردون رادرتابستان امسال از نیوکسل یونایتد جدا کند. توپچی ها در رقابت برای جذب این وینگر انگلیسی، از منچستریونایتد ولیورپول پیشی گرفته اند. نیوکسل قیمت گوردون را ۱۰۰ میلیون پوند تعیین کرده است؛ هرچند در باشگاه آرسنال برای این بازیکن قیمتی ۷۵ میلیون پوندی در نظر گرفته اند و می‌توانند با چندین ستاره مطرح لالیگا کوتاه خواهند آمد، به ویژه اگر گوردون به صراحت اعلام کند که خواهان نهایی شدن این انتقال است.

درخشش یک گرجستانی در لالیگا

ژوز میکاتادزه، مهاجم گرجستانی ویارئال، به عنوان بهترین بازیکن ماه لالیگا انتخاب شده است؛ افتخاری مهم برای این مهاجم که در هفته های اخیر عملکردی درخشان از خود به نمایش گذاشته است. میکاتادزه مبتلای تب‌های آلبانی اعزام شود، اما کادرفنی کشتی فرنگی برای دو ملی‌پوش طلایی المپیک برنامه متفاوتی در نظر گرفته است. طبق چرخه انتخابی تیم ملی کشتی فرنگی در وزن ۶۷ کیلوگرم سعید اسماعیلی مجوز حضور در مرحله نهایی چرخه انتخابی تیم ملی کشتی فرنگی را دارد. این کشتی‌گیر در سال ۲۰۲۴ تاکنون در هیچ مسابقه بین‌المللی شرکت نکرده است و احتمالا کادرفنی تیم ملی کشتی فرنگی در نظر دارد اسماعیلی را به یک تورنمنت صورت‌های مالی باشگاه، این تیم لیگ برتری تاکنون ۶٫۳ میلیون یورو پرداخت کند، اجازه جدایی خواهد داشت. با این حال، خود ویتینیا باید درخواست رسمی انتقالش را به باشگاه پاریسی ارائه دهد. قرارداد فعلی او با یاری سن رمن تا سال ۲۰۲۹ اعتبار دارد. این رسانه همچنین اشاره کرده که روابط میان رئال مادرید و یاری سن زمن به شکل محسوسی بهبود یافته است؛ به طوری که فلورنتینو پرز و ناصر الخلیفی، رؤسای دو باشگاه، اختلافات سال‌های گذشته را پشت سر گذاشته‌اند. عامل سوم نیز تمایل ویتینیا برای تجربه چالشی جدید عنوان شده و این بازیکن دنبال ماجراجویی تازه‌ای در باشگاهی دیگر است.

فوتبال جهان

مشتری تازه برای ستاره نیوکسل

آرسنال درحال آماده سازی پیشنهادی است تاآنتونی گوردون رادرتابستان امسال از نیوکسل یونایتد جدا کند. توپچی ها در رقابت برای جذب این وینگر انگلیسی، از منچستریونایتد ولیورپول پیشی گرفته اند. نیوکسل قیمت گوردون را ۱۰۰ میلیون پوند تعیین کرده است؛ هرچند در باشگاه آرسنال برای این بازیکن قیمتی ۷۵ میلیون پوندی در نظر گرفته اند و می‌توانند با چندین ستاره مطرح لالیگا کوتاه خواهند آمد، به ویژه اگر گوردون به صراحت اعلام کند که خواهان نهایی شدن این انتقال است.

درخشش یک گرجستانی در لالیگا

ژوز میکاتادزه، مهاجم گرجستانی ویارئال، به عنوان بهترین بازیکن ماه لالیگا انتخاب شده است؛ افتخاری مهم برای این مهاجم که در هفته های اخیر عملکردی درخشان از خود به نمایش گذاشته است. میکاتادزه مبتلای تب‌های آلبانی اعزام شود، اما کادرفنی کشتی فرنگی برای دو ملی‌پوش طلایی المپیک برنامه متفاوتی در نظر گرفته است. طبق چرخه انتخابی تیم ملی کشتی فرنگی در وزن ۶۷ کیلوگرم سعید اسماعیلی مجوز حضور در مرحله نهایی چرخه انتخابی تیم ملی کشتی فرنگی را دارد. این کشتی‌گیر در سال ۲۰۲۴ تاکنون در هیچ مسابقه بین‌المللی شرکت نکرده است و احتمالا کادرفنی تیم ملی کشتی فرنگی در نظر دارد اسماعیلی را به یک تورنمنت