مصدومیت ستاره بایرن به پایان رسید

مهاجم یونایتد تیم جدید پیدا کرد

موسیالا در دسترس کمپانی

جمال موسیالا، ستاره بایرن مونیخ، با پشت سرگذاشتن دوران مصدومیتش به تمرینات بازگشت و حالا برای ادامه بازی های جام جهانی باشگاه ها آماده است. وینسنت کمپانی، سرمربی مونیخی ها، درحالی باید تیمش را برای آخرین بازی مرحله گروهی برابر بنفیکا آماده کند که بازگشت موسیالا حالا دست او را برای انتخاب ترکیب تیمش بازتر می کند. این ملی پوش آلمانی که در دومین بازی مرحله گروهی مقابل بوکاجونیورز مصدوم و مجبور به ترک زمین شد، یکشنبه در کمپ تیم در اورلاندو در تمرینات تیم آلمانی شرکت کرد. موسیالا در بازی برابر بوکاجونیورز ۲۵ دقیقه پس از ورودش به زمین به دلیل مشکل در ناحیه ساق پا دوباره تعویض شد و از زمین بیرون رفت. کمپانی، سرمربی بایرن، پس از دومین پیروزی تیمش در دومین بازی مرحله مقدماتی که صعود زودهنگام به مرحله یک هشتم نهایی را قطعی کرد، گفته بود مصدومیت موسیالا چندان جدی نیست. حالا در دیدار امشب مقابل بنفیکا که سرنوشت صدرنشینی گروه را مشخص خواهد کرد، موسیالا می تواند دوباره به میدان برود. بایرن مونیخ اکنون با دو پیروزی مقابل اوکلند و بوکاجونیورز شش امتیازی است.

چراغ سبز گارناچو به استون ویلا

آلخاندرو گارناچو، ستاره منچستریونایتد، در ادامه حواشی اش، عکسی از خود در پیراهن استون ویلا منتشر کرد. گارناچو در تور منچستریونایتد پس از پایان فصل، چهره ای ناراضی و بی حوصله از خود نشان داد. او درحالی همراه تیم بود که کاملا مشخص بود ترجیح می دهد هر جای دیگری باشد جز در اردوی یونایتد. روبن آموریم، سرمربی شیاطین سرخ، پس از فینال لیگ اروپا انتقاد شدیدی از گارناچو کرد. زیرا این بازیکن جوان پس از نیمکت نشینی در آن بازی، در شبکه های اجتماعی به شکلی علنی ناراحتی خود را ابرازکرده بود. آموریم حتی مقابل دیگربازیکنان به گارناچو گفته بود که برای فصل بعد به دنبال تیم باشد. یونایتد در نظر دارد گارناچو را در تابستان بفروشد تا سرمایه لازم برای خریدهای جدید تأمین شود. زیرا این بازیکن با سبک بازی آموریم چندان همخوانی ندارد. حالا تنها مشکل باقی مانده، پیداکردن خریدار مناسب است. گارناچو که این روزها در تعطیلات به سر می برد، عکسی از خود منتشر کرده است که لباس تیم استون ویلا را به تن دارد. در این میان شایعاتی هم درباره علاقه استون ویلا به جذب گارناچو منتشر شده است و شاید مذاکرات در این زمینه به زودی آغاز شود.

مصائب فوتبالیست های مسافرت‌رفته برای بازگشت به ایران و حضور در تمرینات تیم ها

شکاری، ۳۷ ساعت در راه تهران!

علی رضوی

فوتبال ایران

درحالی‌که پس از شروع تجاوز وحشیانه رژیم صهیونیستی به کشورمان، پاسخ قاطعانه ایران و حملات نیروهای مسلح کشورمان به سرزمین های اشغالی باعث شده است بخش زیادی از صهیونیست ها به دنبال خروج از سرزمین های اشغالی باشند، در طرف دیگر میدان اوضاع برعکس است. مثال واضح این ماجرا هم به بازگشت رضا شکاری از سفر خارجی اش، با وجود بسته بودن حریم هوایی کشورمان برمی‌گردد. ستاره جدید پرسپولیس هر طور که بود، در موعد مقرر به تهران رسید تا خود را به این باشگاه معرفی کند. این روزها با بسته بودن حریم هوایی ایران و چند کشور دیگر در منطقه، عبور و مرور به دردسری بزرگ تبدیل شده و به همین علت، آغاز تمرینات پیش فصل تیم های باشگاهی نیز به تأخیر افتاده است. درحالی‌که قرار بود تیم پرسپولیس از اول تیرماه تمریناتش را آغاز کند، هنوز این اتفاق رخ نداده است و اردوی هفته آینده سرخ پوشان نیز در هاله‌ای از ابهام قرار دارد. با این حال، در روزهای گذشته یک موضوع خاص برای ستاره و خرید جدید تیم پرسپولیس به وجود آمد و این بازیکن پس از ۳۷ ساعت سفر در کشورهای مختلف، سرانجام توانست خود را به ایران برساند تا در موعد مقرر شروع تمرینات، در تهران حضور داشته باشد. رضا شکاری که با جدایی از سپاهان به جمع قرمزهای پایتخت ملحق شده است، با همسرش چند هفته پیش راهی یکی از جزایر شرق آسیا شد تا پس از سفری کوتاه، آماده آغاز دوران جدید فوتبال حرفه‌ای خود شود، اما خبر نداشت که این سفر به روزهای پرماجرای زندگی‌اش تبدیل خواهد شد.

مسیر پرچالش هافبک تازه سرخ‌ها

شکاری به محض اینکه از آغاز جنگ تحمیلی رژیم صهیونیستی با ایران آگاه شد، تلاش خود را برای بازگشت به ایران انجام داد، اما باتوجه به حریم بسته هوایی کشور، نتوانست با پرواز به ایران بیاید و بنابراین سفرش را به عجیب ترین شکل ممکن خاتمه داد. او با همسرش ابتدا به یک کشور شرق آسیایی دیگر رفت که همین پرواز هم زمان زیادی را از او گرفت. سپس بلیت به مقصد دبی را گرفت تا در این کشور حاشیه خلیج فارس مستقر شود. درحالی‌که به نظر می رسید امکان سفر دریایی از دبی به کشورمان وجود خواهد داشت، شلوغی عجیب در مرز باعث شد تا او مسیرش را تغییر دهد و با پرواز راهی ارمنستان شود. این پرواز باتوجه به وضعیت منطقه، از کشورهای اروپایی انجام شد تا او شش ساعت در پرواز باشد و سرانجام به ایروان در ارمنستان برسد؛ دیگرکشور مرزی در اطراف ایران. او سپس چند ساعت تا مرز به صورت زمینی حرکت کرد و از آنجا هم چهار ساعت در راه بود تا به تبریز برسد و سرانجام وارد ایران شود. در ادامه ستاره تیم پرسپولیس مسیر تبریز تا تهران را هم زمینی و هفت ساعته پیمود تا سرانجام به پایتخت برسد و خود را به این باشگاه معرفی کند.

شکاری امیدوار به بازگشت به دوران اوج

نکته جالب این است که تمرینات تیم پرسپولیس هنوز آغاز نشده است، اما برای این بازیکن اهمیت زیادی داشت تا از نخستین روز تابستان و جاری شدن قراردادش در ایران حضور داشته باشد تا حتی یک جلسه تمرینی را هم از دست ندهد و به محض آغاز تمرینات در جمع شاگردان اسماعیل کارتال حضور داشته باشد و تعهدش را نشان دهد. این درحالی است که البته تعداد زیادی از بازیکنان و مربیان هم در کشورهای خارجی با خانواده شان در مسافرت هستند و احتمالا این موضوع به دردسری تازه برای آغاز تمرینات باشگاهی با همه نفرات تبدیل خواهد شد، اما همه آن ها به محض بازشدن حریم هوایی به ایران باز خواهند گشت.

رضا شکاری پس از پایان فصل گذشته لیگ فوتبال کشورمان به تیم محبوبش پیوست، درحالی‌که ۹ سال پیش توانست با گل‌زنی به پرسپولیس، مسبب حذف سرخ پوشان از جام حذفی شود. هافبک تهاجمی بیست وشش ساله فصل گذشته سپاهان درست ۹ سال و شش ماه پیش و زمانی که اولین بار پیراهن ذوب‌آهن را در لیگ پانزدهم به تن می‌کرد، توانست یکی از گل های ابتدایی خود در دوران حرفه‌ای را برابر پرسپولیس به ثمر برساند؛ روزی که پرسپولیس با هدایت برانکو ایوانکوویچ در مرحله یک چهارم نهایی جام حذفی در اصفهان مقابل ذوب‌آهن به میدان رفت و در پایان شاگردان یحیی گل‌محمدی در وقت های اضافه با دو گل از سد پرسپولیس گذشتند و به نیمه‌نهایی رسیدند. در آن دیدار شکاری که فقط هفده سال داشت، توانست با فرار سریعش دروازه پرسپولیس را باز کند و ذوب‌آهن را در دقیقه ۱۱۶ با حساب ۲ بر ۰ پیش بیندازد و نامش را در فوتبال ایران مطرح کند. درست هفت سال بعد از این بازی، شکاری این بار با پیراهن گل‌گهر توانست دروازه پرسپولیس را در ورزشگاه آزادی باز کند؛ جایی که مصاف حساس شاگردان یحیی گل‌محمدی و سعید الهویی در مرحله یک چهارم نهایی جام حذفی با پیروزی ۲ بر ۱ سرخ پوشان به پایان رسید و شکاری توانست زننده تک‌گل سیرجانی ها در آن دیدار لقب بگیرد.

حالا این هافبک هجومی در وضعیتی دشوار خودش را به اردوی سرخ پوشان پایتخت رسانده است تا بتواند برای فصل آینده درخشش گذشته‌اش مقابل پرسپولیس را این بار در پیراهن این باشگاه و مقابل حریفان سرخ پوشان پایتخت تکرار کند.

حدود ۱۰ سال پیش شکاری استعدادی تازه در فوتبال کشورمان بود و حتی نشریه گاردین هم نام او را در بین پنجاه پدیده آینده‌دار فوتبال دنیا در سال ۲۰۱۵ قرار داد، اما مسیر فوتبالی شکاری در لیگ ایران و حضور کوتاه او در فوتبال روسیه با لباس روبین‌کازان، چندان امیدوارکننده پیش نرفت. حضور در تراکتور، گل‌گهر و سپاهان در سال های گذشته، با ۲۱ گل و دوازده پاس گل در ۱۳۹ بازی لیگ برای این هافبک هجومی همراه بوده است و باید دید که شکاری با پیوستن به پرسپولیس، آیا به مسیر امیدوارکننده و آینده‌ساز خود بازمی‌گردد یا خیر.

تراکتور بی خیال فروش ستاره خارجی اش شد

لژیونر کهنه کار به پیشنهاد تراکتور و پرسپولیس پاسخ منفی داد

اشتراکالی همچنان در تبریز

با توجه به افزایش سهمیه خارجی تیم های حاضر در لیگ برتر، تومیسلاو اشتراکالی در جمع سرخ پوشان تبریزی ماندنی خواهد شد. نقل وانتقالات تابستانی لیگ برتر درحالی ادامه دارد که شاید مهم ترین تغییر در مقررات، افزایش سهمیه بازیکن خارجی به ۷+۱ باشد که باعث می شود هر تیم ۴۰ درصد از بازیکنان فهرست بزرگ سالانش را به نفرات خارجی اختصاص بدهد. این تغییر قانون پس از درخواست محمدرضا زنوزی اعمال شد. مالک باشگاه تراکتور با هدف کنترل تورم دستمزد بازیکنان داخلی درخواستش را مطرح کرد و سازمان لیگ هم این موضوع را پذیرفت. پیش از این باشگاه تراکتور قصد داشت مهاجم کرواتش را به تیم دیگری بدهد. زیرا او در نیم فصل دوم عملکرد خوبی از خود نشان نداده بود، اما حالا اوضاع برای او هم تغییر خواهد کرد. به این ترتیب اشتراکالی و دروژدک دو مهاجم تیم تراکتور در این فصل خواهند بود و ریکاردو آلوز و ایگور پوستونسکی هم به عنوان هافبک نقش آفرینی خواهند کرد. تراکتور با تصمیم دراگان اسکوچیچ به استقبال خرید دو بازیکن خارجی دیگر هم خواهد رفت؛ هرچند جذب ستاره های خارجی برای تیم های کشورمان دشوارتر از قبل شده است.

ماندنی شدن نوراللهی در امارات

احمد نوراللهی که در روزهای گذشته پیشنهادهایی از پرسپولیس و تراکتور را پیش روی خود می دید، مایل است فوتبالش را همچنان در لیگ امارات ادامه دهد. نوراللهی یکی از بازیکنان برتر الوحده امارات در فصل گذشته ادنوک لیگ بود؛ بازیکنی که فرم فوق العاده ای از خود نشان داد و به الوحده برای دستیابی به سهمیه لیگ نخبگان آسیا کمک شایانی کرد. نوراللهی به واسطه این درخشش مستمر در طول فصل، با پایان قراردادش با الوحده توجه چند تیم ایرانی و اماراتی را جلب کرده است. پیشنهادهای ایرانی نوراللهی از تیم های سابق این بازیکن یعنی پرسپولیس و تراکتور بوده، ولی این هافبک باتجربه دست رد به سینه مشتریان ایرانی زده است. درحالی‌که حتی شنیده می شود پرسپولیس و تراکتور در راه جذب این بازیکن می خواستند هزینه هنگفتی بپردازند و در نظر داشتند دومین بار پیراهن تیم خود را بر تن این هافبک خوش نقش کنند، نوراللهی ترجیح داده است همچنان فوتبالش را خارج از ایران دنبال کند و پیشنهادهای خارجی را بررسی می‌کند. البته این بازیکن همچنان باتوجه به لغو پروازها در ایران حضور دارد.

ستاره برزیلی رئال در برنامه های آلونسو هم جایی ندارد

بازشدن دوباره پرونده خروج رودریگو

فوتبال خارجی

رودریگو گوئس، ستاره برزیلی رئال مادرید که به نظر می رسید وضعیتش با ژابی آلونسو در رئال بهتر خواهد شد، در دیدار مقابل پاچوکا حتی یک دقیقه هم بازی نکرد تا باز هم پرونده جدایی این ستاره جوان از لوس بلانکوس باز شود. رودریگو در بازی دوم تیمش در جام جهانی باشگاه ها مقابل پاچوکا حتی برای گرم کردن هم به کنار زمین نیامد و این برای بسیاری موضوعی عجیب و درخورتأمل بود و نشان می داد شاید این بازیکن در برنامه های تاکتیکی سرمربی جدید رئال هم نتواند جایی برای خود دست وپا کند. رودریگو باکیفیتی بی نظیر و توانایی تعیین‌کننده در بازی ها به رئال مادرید پیوست و خیلی زود به مهره ای کلیدی در شب های بزرگ لیگ قهرمانان اروپا تبدیل شد. او پسر بازگشت های دراماتیک بود؛ کسی که وقتی همه چیز ازدست رفته به نظر می آمد، ظاهر می شد. این بازیکن برزیلی بدون جاروجنجال، باگل ها، هوش در همکاری با هم تیمی ها و مهارت در تصمیم گیری های درست پاسخ می داد، اما شاید همین کم سروصدابودن و قرارگرفتن در سایه بازیکنان دیگر از نظر توجه رسانه ای، باعث شد همیشه متزلزل ترین جایگاه را در میان چهار مهاجم اصلی تیم داشته باشد.

اعتمادبه نفس، گم‌شده بزرگ رودریگو

دنیای فوتبال گاهی بی رحم وکم حافظه می شود و در چنین اوضاعی، خیلی زود رودریگو به دلیل نداشتن آمار وارقام در سطح ستارگان جهانی، ناپایداری در عملکرد و شخصیت آرام ترش باانتقاد روبه رو شده است. هم تیمی هایش او را باکیفیت ترین بازیکن تیم می دانند، اما این برای او به اندازه کافی خوب نیست و رودریگو پس از چندفصل، هنوز نتوانسته است به جایگاه ثابتی در ترکیب مادریدی ها برسد. بهترین نسخه رودریگو به‌گونه ای است که شاید به نظر نرسد کار خارق العاده ای انجام داده، اما تأثیرش بر تیم بسیار ارزشمند و برای مربی حیاتی است. این موضوع تا فصل گذشته صادق بود؛ زمانی که او ضعیف ترین نسخه اش را نشان داد و سخت ترین فصلش با پیراهن سفید را با فقط یک گل و چهار پاس گل در ۲۵ بازی تجربه کرد. رودریگو که اعتمادبه نفس خود را از دست داده بود، در زمین مانند بازیکنی سرگردان بود که به دنبال چیزی است که دیگر نمی داند وجود دارد یا نه. مشکل نه در پاهایش بود و نه در استعدادش که از بین رفته باشد. او فقط اعتمادبه نفس خود را از دست داده بود. ژابی آلونسو چند روز پیش درباره این بازیکن گفت: می دانم که پایان فصل گذشته برای او آسان نبود، اما او زمان مهمی را برای خودش اختصاص داد تا همه چیز را از نو شروع کند. به تیم ملی هم نرفت. از همان ابتدا با هم صحبت کردیم و حالا او را باانگیزه می بینم. او بازیکنی باکیفیت فوق العاده است. تجربیات مشترکی داشته ایم و حالا زمان عملی‌کردن آن هاست.

تغییراتی که بازهم به کام ستاره برزیلی نبود

به نظر می رسید با تغییر کادرفنی، رودریگو آماده شروعی دوباره است. نام او در فهرست خرید چند تیم، به ویژه از لیگ برتر انگلیس، مطرح شد، اما این بازیکن تصمیم گرفت بماند. زمان واکنش نشان دادن فرارسیده بود و جام جهانی باشگاه ها بهترین فرصت برای او به شمار می رفت. در اولین بازی در پروژه جدید ژابی آلونسو، رودریگو در ترکیب اصلی قرار گرفت. اولبخند زد، تحرک داشت و توپ می خواست. گویی همه چیز از نو آغاز شده بود. پاس گل درخشان او به گونسالو، بازیکن آکادمی، منجر به گل رئال شد. شاید این بهترین بازی او نبود، اما گامی مثبت برای بازگرداندن شادی پس از دوری از میادین از بیست وششم آوریل بود. آن روز، فینال جام حذفی مقابل بارسلونا، برای رودریگو پایان دنیا بود. تعویض او پس از نیمه اول او را به شدت تحت تأثیر قرار داد. با این حال، در دومین بازی رئال در جام جهانی باشگاه ها، رودریگو به حاشیه رفت. بدون اینکه اشتباهی مرتکب شود، به‌گوشه ای فرستاده شد، با این حس که هنوز جای خود را در سیستم مربی جدید پیدا نکرده است. صحنه ای که همه چیز را خلاصه می کند؛ خارج از ترکیب اصلی، بدون حتی یک دقیقه بازی مقابل پاچوکا و بدتر از همه، بدون اینکه در نیمه دوم برای گرم‌کردن به‌کنار زمین برود. آلونسو هر پنج تعویض خود را انجام داد، همه خط حمله را تغییر داد، اما رودریگو جایی در برنامه های او نداشت. در عوض، ویکتور مونوز در دومین بازی پیاپی به میدان رفت. این صحنه پرونده رودریگو را دوباره بازکرده است؛ بازیکنی که حالا با چالش های بیشتری از جمله درخشش آردا، ورود ماستانتونو، تغییر سیستم بازی و خیلی چیزهای دیگر روبه روست و شاید به زودی تصمیمش برای ماندن در رئال را دچار تغییر کند.

فوتبال ایران

سوپرجام به تعویق افتاد

صعود شاگردان صانعی در جهان

شیشه‌های فدراسیون فوتبال شکست

رفت و برگشت احتمالی ستاره گرجستانی به فهرست پرسپولیس

گولسیانی به سرخ‌ها پشت نکرد

فوتبال ایران

گئورگی گولسیانی، مدافع باتجربه و کم حاشیه پرسپولیس، پس از اینکه در هفته‌های گذشته از فهرست این تیم کنار گذاشته شده بود و شایعه پیشنهاد استقلالی ها برای جذبش هم به گوش می‌رسید، حالا با اعلام نیاز دوباره پرسپولیس به حضورش می خواهد به اردوی سرخ پوشان پایتخت برگردد.

پرسپولیس از حدود یک ماه پیش با نظر اسماعیل کارتال چند بازیکن ازجمله گولسیانی را در فهرست مازاد قرار داده بود و سرمربی ترکیه‌ای این تیم برای پرکردن جای خالی این نفرات روی چند خرید خوب خارجی حساب بازکرده بود. با وجود این، پس از ایجاد وضعیت خاص در کشور که پس از حمله وحشیانه رژیم اشغالگر قدس به وجود آمد، خرید بازیکنان خارجی برای همه باشگاه ها ازجمله پرسپولیس سخت شد و همین موضوع برنامه‌های کارتال را در این زمینه به هم ریخت.

اکنون درحالی‌که در هفته های گذشته خبر پیشنهاد استقلال به گولسیانی هم به گوش می‌رسید، این مدافع گرجستانی نه‌تنها تصمیم گرفت به پیشنهاد رقیب سنتی سرخ پوشان پاسخ منفی بدهد، بلکه اعلام کرد با بازگشت به فوتبال کشورمان و پوشیدن دوباره پیراهن پرسپولیس مشکلی ندارد.

پاسخ منفی مدافع گرجی به رقیب سنتی

حدود سه هفته پیش بود که شایعه شد پس از قطع همکاری پرسپولیس با گئورگی گولسیانی، این مدافع گرجستانی توجه استقلال را جلب کرده است و آبی‌ها برای تقویت خط دفاعی‌شان سراغ او رفته‌اند.

گولسیانی در آن مقطع در گفت‌وگوی کوتاهی این شایعه را تکذیب و اعلام کرد که از طرف باشگاه استقلال با او صحبتی نشده است و خودش هم برای پیوستن به این باشگاه قصدی ندارد. در چنین وضعیتی، دوباره و از یکی دو روز پیش شایعه مذاکره استقلال با مدافع سابق پرسپولیس منتشر شد که این بار هم گولسیانی آن را تکذیب کرد. مدافع گرجستانی در پاسخ به این شایعه اعلام کرد که در چند روز گذشته فقط یکی دو نفر از دوستانش در ایران با او تماس گرفته‌اند و از استقلال یا تیم های دیگر خبری نبوده است.

اما درحالی‌که به علت وضعیت خاص منطقه در هفته گذشته، برخی بازیکنان و مربیان خارجی شاغل در لیگ برتر برای بازگشت به ایران مردد شده‌اند، گولسیانی هیچ مشکلی برای بازگشت به ایران ندارد و می‌گوید که اگر پیشنهادی از تیم های لیگ برتری داشته باشد، قطعا به ایران برخواهدگشت.

در این بین بیشترین احتمال برای حضور دوباره او در لیگ کشورمان، برگشتن او به اردوی سرخ پوشان پایتخت است. پرسپولیس که در جذب مهره های خارجی مدنظر کارتال به مشکل خورده، از خداحافظی با گولسیانی پشیمان شده است و در این وضعیت باید دید تکلیف این مدافع گرجستانی چه خواهد شد.

پشیمانی پرسپولیس از جدایی گولسیانی

پرسپولیس در وضعیت کنونی چند بازیکن داخلی را زیرنظر دارد و علاقه‌مند است به جای جذب بازیکنان خارجی، چند بازیکن لیگ برتری را جذب کند. مدیران این باشگاه برای دفاع راست و دفاع مرکزی دنبال گزینه خارجی بودند و با فلورن هادرجونای در دفاع راست به توافق نهایی رسیده و دنبال هلیتون برزیلی در دفاع میانی بودند. اما به نظر می رسد به موازات کم‌رنگ‌شدن حضور خارجی های جدید در فوتبال ایران، حالا دنبال پیداکردن جانشینانی از داخل کشور برای این دو پست هستند.

نکته جالب اینجاست که باشگاه پرسپولیس در دفاع راست و میانی دو بازیکن باتجربه‌اش، یعنی فرشاد فرجی و گئورگی گولسیانی را نخواست و شاید حالا از خداحافظی با آن ها پشیمان شده باشد. در این بین خبر قرارداد بستن فرجی با تراکتور در روزهای گذشته به گوش می‌رسید و در صورت این اتفاق، سرخ پوشان راهی برای بازگرداندن او نخواهند داشت، اما درباره گولسیانی ماجرا شکل دیگری دارد و اگر خود این بازیکن موافق ادامه حضورش در لیگ کشورمان باشد، احتمالا به زودی شاهد بازگشتش به اردوی پرسپولیس خواهیم بود.

به جز این مدافع گرجستانی، پرسپولیس احتمالا می خواهد با سه خرید دیگر از تیم های داخلی نقل‌وانتقالاتش را به پایان برساند و اگر قرار است اردویی برگزار شود، تیم با حضور این نفرات تکمیل شود.

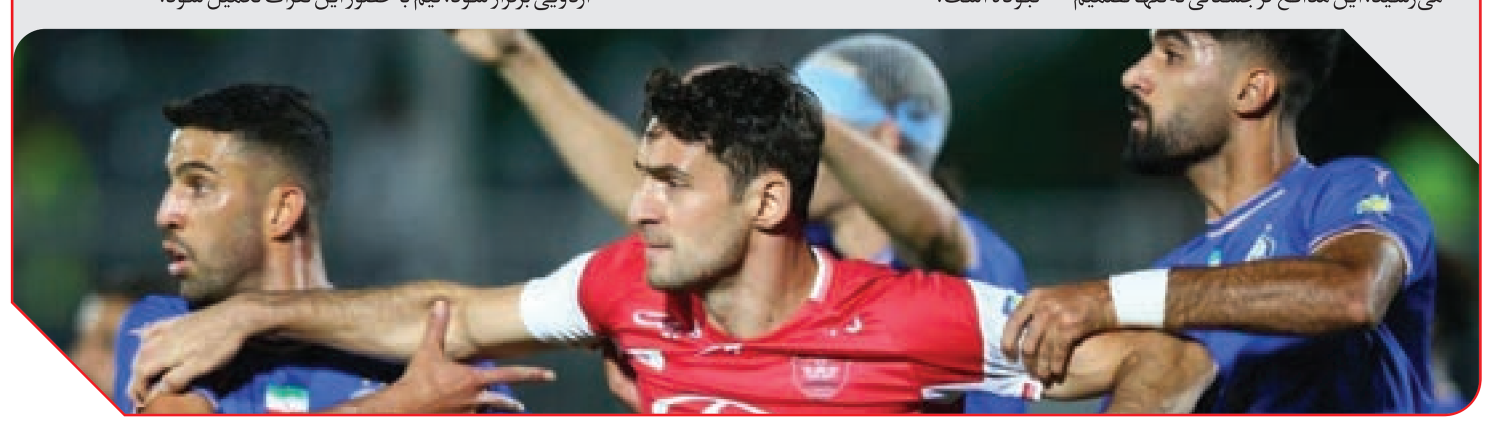

فوتبال جهان

هرناندز در یک‌قدمی الهلال

زمان جراحی بلینگام مشخص شد

جنجال در فوتبال ایتالیا

سمپدوریا از خطر سقوط به دسته پایین‌تر نجات یافت و سالرنیتانا ضمن سقوط به دسته پایین‌تر، احتمالا با احکام سنگین انضباطی از سوی فدراسیون ایتالیا روبه‌رو خواهد شد.

رالی جذاب و دیدنی پیسرز و اوکلاهاما با قهرمانی غول‌کش فصل به پایان رسید

اولین قهرمانی تاندر

مژده رنگیان

منهای فوتبال

اوکلاهاما تاندر با پیروزی در سری هفت‌گانه هیجان‌انگیز مقابل ایندیانا پیسرز، اولین بار قهرمان ان‌بی‌ای شد. فصل جاری رقابت های لیگ بسکتبال ان‌بی‌ای سرانجام با قهرمانی تیم اوکلاهاما سیتی تاندر به پایان رسید. تاندر در پایان سری جذاب فینال، ۴ بر ۳ ایندیانا پیسرز را شکست داد. این سری اولین فینال ان‌بی‌ای از سال ۲۰۱۶ بود که به بازی هفتم کشیده شد. هر دو تیم در بازی های قبلی بازگشت های دراماتیکی داشتند و صحنه را برای فینالی رقابتی و حساس آماده کردند. پیش از امسال، تاندر فقط یک بار در سال ۲۰۱۲ به فینال رسیده و شکست خورده بود. پیسرز هم هرگز قهرمان ان‌بی‌ای نشده بود و انتظارش باید ادامه یابد. این تیم پیش از امسال فقط یک بار در سال ۲۰۰۰ به فینال رسیده بود و به لس‌آنجلس لیکرز باخته بود.

پیروزی قاطع در خانه

در دیدار هفتم و پایانی فینال که به میزبانی اوکلاهاما برگزار شد، تاندر موفق شد با درخشش شای گیلجس-الکساندر، فوق ستاره کانادایی خود، با نتیجه قاطع ۱۰۳ - ۹۱ مهمانش را شکست دهد. این اولین قهرمانی ان‌بی‌ای برای تاندر از زمان انتقال این تیم به اوکلاهاما سیتی در سال ۲۰۰۸ است. تاندر هفتمین تیم متفاوت ان‌بی‌ای است که در هفت سال گذشته به عنوان قهرمانی دست یافته و این نشان‌دهنده توازن درخورتوجه این لیگ است. ستاره فینال در ترکیب تیم قهرمان در این دیدار شای گیلجس-الکساندر بود که موفق شد با کسب ۲۹ امتیاز، دوازده ریباند و پنج پاس منجر به گل، ضمن ثبت دبل‌دبل، عنوان بهترین بازیکن زمین را به دست آورد. او جایزه MVP فینال را نیز کسب کرد. شای گیلجس-الکساندر پس از بازی، در مصاحبه تلویزیونی گفت: «باورکردنی نیست. این همه ساعت، این همه لحظه، این همه احساسات، شب‌های پر از شک و شب‌های پر از ایمان. این گروه زحمت کشید و ما شایسته این هستیم.»

بدشانسی ستاره پیسرز در ایستگاه آخر

نکته درخورتوجه، مصدومیت تایریس هالیبرتون، فوق ستاره تیم ایندیانا، در دقیقه ۷ بازی بود که باعث شد اوکلاهاما بیشتر سوار بازی شود. یکی از عوامل اصلی باخت ایندیانا در این دیدار مصدومیت بدموقع تایریس بود. هلیبرتون بیست‌وپنج ساله، گارد رأس ایندیانا، در پلی‌آف امسال مانند ستاره‌ای واقعی درخشید. او و پیسرز بارها بازگشت های شگفت‌انگیزی داشتند تا به عنوان چهارمین سید کنفرانس شرق به فینال برسند. در چهار بازی مختلف، او در پنج ثانیه پایانی شوت های تساوی‌بخش یا برتری‌بخش زد، ازجمله در بازی اول فینال. اما مشکل از راه رسید؛ او در بازی پنجم عضله ساق پای راستش را کشید و تردیدهایی درباره ادامه حضورش در فینال ایجاد شد. او در بازی ششم که پیسرز با نتیجه ۱۰۸-۹۱ تاندر را درهم کوبید، فقط ۲۳ دقیقه بازی کرد. در هفت دقیقه اول بازی، به نظر می‌رسید هلیبرتون آماده یک تلاش معجزه‌آسای دیگر است و ۹ امتیاز از پنج پرتاب به دست آورد. اما شانسش به پایان رسید. با پنج دقیقه باقی‌مانده در کوارتر اول، هلیبرتون هنگام تلاش برای دریبل‌زدن مقابل گیلجس-الکساندر با پای راستش فشار آورد و با درد آشکار به زمین افتاد. او فریاد زد و با مشت به زمین کوبید، درحالی‌که کادر پزشکی به او رسیدگی می‌کرد و نتوانست به‌تنهایی به رختکن برود.

پایان خوش ان‌بی‌ای

قهرمانی اوکلاهاما سیتی پایان مناسبی برای یک فصل فوق‌العاده بود. تاندر با رکورد ۶۸- ۱۴ بهترین عملکرد فصل عادی لیگ را داشت و گارد بیست‌وشش‌ساله آن‌ها، گیلجس-الکساندر، به‌عنوان MVP لیگ انتخاب شد. جیلن ویلیامز، چت هولمگرن، الکس کاروسو و کسون والاس، بازیکنان دیگر تیم، همگی امتیازهای دورقمی کسب کردند. مارک داینو، مربی تاندر، گفت: آن‌ها مثل قهرمان رفتار می‌کنند، مثل قهرمان رقابت می‌کنند و برای موفقیت یکدیگر تلاش می‌کنند؛ چیزی که در ورزش حرفه‌ای نادر است. این تیمی غیرمعمول است.

سرمربی کاتالان‌ها فهرست بارسلونا را خلوت می‌کند

خروجی هفت‌گانه

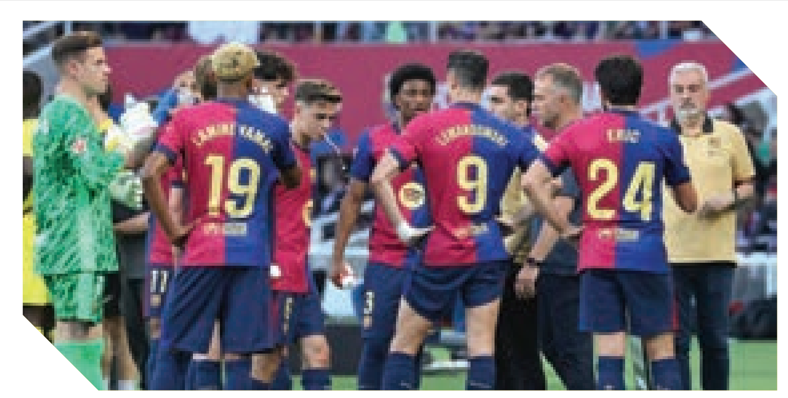

فوتبال خارجی

غول‌های کاتالان دنیای فوتبال هنوز از نظر اقتصادی به موقعیت ایده‌آل نرسیده‌اند و به همین دلیل مدیران بارسلونا برای ایجاد فضای خالی و تقویت اوضاع مالی تیمشان برای خریدهای تازه، درپی خداحافظی با هفت مهره کنونی‌شان هستند. بارسلونا امیدوار است بتواند در ماه پیش رو هفت بازیکنش را بفروشد یا قرض بدهد. انتقال نیکو ویلیامز به بارسلونا که با توافق شخصی با او تا سال ۲۰۳۱ در جریان است، به پرداخت بند فسخ حدود ۶۵ میلیون یورویی قرارداد او با اتلتیک بیلبائو و ثبت این ماجرا در لالیگا وابسته است. آن‌ها همچنین چندروز پیش با خوان گارسیا، دروازه‌بان جوان اسپانیول، قرارداد بستند. این وضعیت، بارسلونا را وادار به کاهش سقف دستمزدها از طریق انتقال بازیکنان مازاد بدون نیاز به فروش یک بازیکن بزرگ کرده است. باشگاه معتقد است با خروج آنسو فاتی، پائو ویکتور، پابلو توره، اینیاکی پنیا، آندریاس کریستنسن، اوریول رومئو و مارک آندره ترشتگن، امکان ثبت قرارداد نیکو ویلیامز و خوان گارسیا فراهم خواهد شد.

انقلاب در خط دروازه

ورود خوان گارسیا راه خروج را برای مارک آندره ترشتگن گشوده است. البته این دروازه‌بان آلمانی تا سال ۲۰۲۸ با بارسا قرارداد دارد و با وجود برخورد نامناسب مدیران این باشگاه در هفته‌های گذشته، هنوز به ترک این تیم تمایلی ندارد. با وجود این، باشگاه معتقد است حضور دروازه‌بان سابق اسپانیول جایگاه ثابت ترشتگن را به خطر

جای خالی ستاره‌های ایران در المپیک یونیورسیاد

ورزش بانوان

مهروز ساعی، سرمربی تیم ملی تکواندو بانوان که هدایت دختران ملی‌پوش را برعهده دارد، از اعزام‌نشدن دختران ایران به آلمان خبر داد. او درباره وضعیت ملی‌پوشان تیم ملی تکواندو برای حضور در مسابقات یونیورسیاد دانشجویان جهان گفت: تمرینات ما در روزهای ابتدایی جریان داشت، اما پس از اتفاقات اخیر، تمرینات را تعطیل کردیم. وضعیت بچه‌های ما خوب بود، اما چون اعزام نشدند، حسرتی در دلشان باقی ماند. مسابقات یونیورسیاد دانشجویان جهان با توجه به اینکه چهل امتیاز در رنکینگ داشت، برای ما خیلی مهم بود. کسب امتیاز در این مسابقات خیلی برای مسابقات جهانی به ما کمک می‌کرد و مهم بود. فکر نمی‌کنم دیگر در مسابقات یونیورسیاد حضور داشته باشیم و باید تمرکزمان را با بهترشدن اوضاع روی مسابقات جهانی بگذاریم تا بچه‌ها هرچه زودتر تمریناتشان را شروع کنند. ساعی درباره نزدیکی فاصله زمانی مسابقات جهانی تکواندو و کشورهای اسلامی گفت: شش روز بعد از مسابقات جهانی در چین، مسابقات کشورهای اسلامی در ریاض آغاز خواهد شد. هدف ما این است که دو تیم داشته باشیم. البته ما دو تیم کامل در بانوان نداریم، اما برای بازی‌های کشورهای اسلامی می‌توانستیم یک تیم کامل اعزام کنیم.

عکس نوشت

اوکلند سیتی - بوکاجونیورز	۲۲:۳۰
بنفیکا - بایرن مونیخ	۲۲:۳۰
لس آنجلس - فلامینگو	۰۴:۳۰
اسپرانس - چلسی	۰۴:۳۰

SHAHRARANEWS.IR