مهاجم برزیلی برای رفتن قرارداد امضا کرد

ستاره بایرن هم تیمی رونالدو در عربستان شد

تمدید عجیب آنتونی با یونایتد

آنتونی، مهاجم برزیلی منچستریونایتد، چراغ سبز خود را برای تمدید قرارداد با این باشگاه نشان داده تا بدین ترتیب راه انتقال او به رئال بتیس در این تابستان هموارتر شود. پس از درخشش فوق العاده این وینگر برزیلی در دوران حضور قرضی اش در بتیس، باشگاه اسپانیایی به شدت در تلاش است تا قرارداد دائمی او را قطعی کند. آنتونی نیز علاقه متقابل خود را ثابت کرده و همه پیشنهادهای دیگر در این پنجره نقل وانتقالاتی را رد کرده است. با این حال، مانع اصلی همچنان باقی مانده و منچستریونایتد برای فروش او ۴۰ میلیون یورو طلب می کند و هنوز با بتیس به توافق نرسیده است. یونایتد در روزهای پایانی بازار نقل وانتقالات در حال بررسی تمدید قرارداد آنتونی است تا در صورت عدم فروش، ارزش دارایی خود را برای پنجره بعدی حفظ کند؛ چون قرارداد فعلی این بازیکن تا سال ۲۰۲۷ اعتبار دارد. بتیس در ابتدا به دنبال تمدید قرارداد قرضی بود، اما علاقه شدید آنتونی به ماندن در این تیم موضع آن ها را تقویت کرده است. در نیم فصل حضور در بتیس، او نقشی کلیدی ایفا کرد و تیم را به نخستین فینال اروپایی خود رساند؛ جایی که موفق شد چهار گل و سه پاس گل ثبت کند.

توافق نهایی کومان با النصر

کینگزلی کومان، وینگر فرانسوی بایرن مونیخ، به صورت رسمی با باشگاه النصر عربستان قرارداد سه ساله امضا می کند تا برای حضور در رقابت های سوپرکاپ عربستان به جمع یاران کریستیانو رونالدو در این باشگاه اضافه شود. مدیریت باشگاه بایرن با فروش رسمی کومان به النصر موافقت کرد؛ پیش تر این انتقال به دلیل اختلافات مالی بین دو باشگاه معلق مانده بود. کومان سالانه ۲۵ میلیون یورو از النصر دریافت خواهد کرد. این بازیکن در روزهای آینده به تمرینات النصر ملحق می شود و احتمال دارد که ژرژ ژسوس، سرمربی پرتغالی تیم، از او در دیدار نیمه نهایی سوپرکاپ مقابل الاتحاد استفاده کند. مدیریت النصر که تا چندروز پیش در جذب او ناموفق بود، پیشنهاد خود را برای خرید وینگر بایرن به ۲۵ میلیون یورو به همراه پاداش های مالی افزایش داده است؛ اقدامی که بنا به توصیه مستقیم ژسوس انجام شد. قرارداد کومان با بایرن مونیخ تا سال ۲۰۲۷ اعتبار داشت و او سال ۲۰۲۳ این قرارداد را برای چهار فصل دیگر تمدید کرده بود. کومان در ۱۰ سال حضورش در بایرن، ۲۱ جام قهرمانی به دست آورد. او همچنین ۵۸ بازی ملی برای فرانسه انجام داده و هشت گل به ثمر رسانده است.

بررسی اسکواد استقلال و پرسپولیس در آستانه شروع فصل جدید لیگ برتر فوتبال

به امید شیرین بودن هندوانه ها!

حمید رضا معصومیان

فوتبال ایران

بیست و پنجمین دوره لیگ برتر فوتبال ایران از دوشنبه این هفته آغاز می شود تا پس از چند ماه سکوت، بار دیگر هیاهوی فوتبال، مهمان خانه فوتبال دوستان شود. فصل نقل وانتقالات این روزها پس از شتاب تابستانی خود آرام گرفته است و بیشتر تیم ها ساختار و شاکله اصلی تیم خودشان را پی ریزی کرده اند. در این میان استقلال و پرسپولیس، دو تیم پرطرفدار پایتخت که مدعیان همیشگی قهرمانی لیگ هستند، تغییرات زیادی نسبت به فصل قبل داشته اند. هر دو تیم با سرمربیان جدید توافق کرده و با جابه جایی شمار زیادی از بازیکنان، یک اسکواد جدید برای خود طراحی کرده اند. تغییرات زیاد، فضای این دو تیم را متحول کرده است و برای فصل جدید، هواداران سرخابی باید منتظر دیدن یک ورژن جدید از تیم محبوبشان باشند. به لطف فعالیت شبانه روزی دلالان داخلی و خارجی، امسال هم در هر دو تیم رفت وآمدهای زیادی اتفاق افتاد که خوب یا بدبودن آن را فقط شاید زمان بتواند روشن کند. چه بازیکنان خارجی و چه داخلی که امسال به استقلال و پرسپولیس آمده اند، هیچ کدام در حکم بمب یا خرید آس نیستند و بیشتر به هندوانه های دربسته ای می مانند که سرخابی ها امیدوارند شیرین باشند؛ چهره هایی چون مارکو باجیچ و سرژ اوریه برای پرسپولیس و یاسر آسانی و داکنر نازون برای استقلال. این گزاره شامل بازیکنان ایرانی هم می شود که اگرچه برخی از آن ها چند فصلی در لیگ ایران بازی کرده اند و حتی در تیم های خود چهره هایی درخشان بوده اند، اما معلوم نیست می توانند در اتمسفر خاص دو غول بزرگ فوتبال کشور حرفی برای گفتن داشته باشند یا نه؟

فوتبال ایران

اعلام برنامه ایران در کافا

رقابت های کافا در سال ۲۰۲۵ در حالی برگزار خواهد شد که ایران برای دفاع از عنوان قهرمانی جام ملت های آسیای مرکزی وارد زمین خواهد شد. تیم ملی اولین بازی خود را روز ۷ شهریور با افغانستان برگزار خواهد کرد و سه روز بعد به مصاف هند خواهد رفت. آخرین بازی مرحله گروهی هم برابر تاجیکستان خواهد بود. نکته مهم اینکه در صورت پیدا شدن بازی دوستانه مناسب، ایران با تیم «ب» یا ذخیره در کافا حضور خواهد یافت و ترکیب اصلی در بازی دوستانه حضور پیدا خواهد کرد.

بازگشت وینگر سرعتی به سپاهان

علی اصغر اعرابی، وینگر تکنیکی و سریع سپاهان، پس از پشت سرگذاشتن دوران مصدومیت طولانی، بار دیگر به تمرینات گروهی این تیم بازگشته است و به نظر می رسد مشکلی برای حضور در شروع رقابت های لیگ برتر نخواهد داشت. با تصمیم کادر فنی به سرپرستی نویدکیا، احتمال زیادی وجود دارد که اعرابی در نخستین دیدار سپاهان مقابل ملوان در ترکیب اصلی به میدان برود.

خیبر بی خیال آل کثیر شد

خیبر خرم آباد که به دنبال جذب یک مهاجم برای فصل جدید بود، پس از مذاکره با عیسی آل کثیر به دلیل درخواست مالی سنگین او از این انتقال منصرف شد. گفته می شود او برای حضور در خیبر رقم حدود ۴۰ میلیارد تومان را پیشنهاد داده که این رقم با عدد مدنظر باشگاه همخوانی نداشت و همین موضوع باعث شد مسئولان خیبر قید جذب این بازیکن را بزنند. درسوی مقابل، آل کثیر نیز باوجود داشتن قرارداد با استقلال، عملا جایی در برنامه های این تیم ندارد و باید به فکر یافتن مقصدی تازه برای خود باشد.

بارسا در هفته نخست لالیگا با ترکیبی ناقص به مصاف مایورکا می رود

فلیک چشم انتظار معجزه لاپورتا

علیرضا وفایی نیا

فوتبال جهان

مدافع عنوان قهرمانی لالیگا در حالی کارش را در فصل جدید این رقابت ها آغاز می کند که مشکلات مالی هنوز تیتر اصلی خبرهای مربوط به بارسلوناست و وضعیت ثبت قرارداد چند خرید تازه بلوگرانا برای جدال امشبش برابر مایورکا هنوز مبهم است.

شاگردان هانسی فلیک درحالی از ساعت ۲۱ امشب باید نخستین مسابقه خود در فصل جدید لالیگا را در خانه مایورکا برگزار کنند که هنوز وضعیت حضور چند خرید تازه شان، از جمله مارکوس رشفورد و رونی بردغجی، در این بازی مشخص نیست. البته دوری پنج ماهه مارک آندره تراشتگن، گلر آلمانی آن ها به دلیل جراحی کمر به تأیید مسئولان لالیگا رسیده است و مدیران بارسا توانستند به همین دلیل قرارداد خوان گارسیا، گلر تازه خود را ثبت کنند تا فلیک مشکلی برای خط دروازه خود نداشته باشد. باوجوداین، در مسابقه ای که فلیک در آن روبرت لواندوفسکی را به دلیل مصدومیت در اختیار ندارد، غیبت احتمالی رشفورد می تواند کمی برای او و تیمش دردسرساز شود.

بارسایی ها در هفته نخست لالیگا برابر حریفی به میدان می روند که فصل گذشته توانستند در خانه آن ها برد پرگل ۵ بر ۱ را جشن بگیرند؛ نتیجه ای که یاگوبو آراساته، سرمربی مایورکایی ها، برای فرار از تکرارش کار سختی پیش رو دارد.

فصل جدید با همان مشکلات قدیمی

اوضاع بارسلونا در شروع فصل جدید رقابت های لالیگا را باید به دو بخش کاملا متضاد تقسیم کرد. از نظر مدیریتی آن ها بازهم مثل چند فصل گذشته شرایطی بحرانی دارند و ثبت قرارداد بازیکنان

فوتبال جهان

بازنشستگی اسطوره فوتسال دنیا

ریکاردینیو، بازیکن سی ونه ساله فوتسال پرتغال، پایان دوران حرفه ای خود را اعلام کرد. ریکاردینیو که شش بار به عنوان بهترین بازیکن فوتسال جهان انتخاب شد، کار خود را از میرامار آغاز کرد و در بنفیکا درخشید و سپس در باشگاه های مختلفی به درخشش خود ادامه داد. او با تیم ملی پرتغال، قهرمان جام جهانی ۲۰۲۱ و یورو ۲۰۱۸ شد، ۱۸۸ بازی ملی انجام داد و افتخاراتی چون سه لیگ قهرمانان اروپا، پنج قهرمانی پرتغال، چهار جام حذفی پرتغال، پنج سوپرکاپ، شش لیگ اسپانیا و یک لیگ فرانسه کسب کرد.

هویلند گزینه فولام شد

فولام که تا چندروز پیش از مشتریان مهدی طارمی بود، حالا قصد دارد راسموس هویلوند، مهاجم منچستریونایتد را به خدمت بگیرد. هویلند در یونایتد اصلا درخشان ظاهر نشد و حالا این باشگاه پس از خرید سه مهاجم تازه، به دنبال فروش اوست. در این بین فولام در حال آماده شدن برای جدایی رودریگو مونیز، مهاجم فعلی خود است که مورد توجه آتالانتا قرار دارد. فولام هویلند را گزینه جانشینی او می داند و قصد دارد به زودی مذاکراتش را برای جذب این بازیکن آغاز کند.

پاسخ منفی سیتی به تاتنهام

دومین پیشنهاد تاتنهام برای ساوینیو به مبلغ ۷۰ میلیون یورو، مورد قبول پپ گواردیولا و منچسترسیتی قرار نگرفته است، اما باشگاه لندنی هنوز قصد دارد برای خرید این بازیکن از سیتی، مذاکرات را ادامه دهد. این بازیکن برزیلی گزینه ای ایده آل برای پرکردن جای خالی سون هیونگ مین، ستاره کره ای سابق تاتنهام، در نظر گرفته شده است و این باشگاه برای به خدمت گرفتن ساوینو از هیچ هزینه ای دریغ نخواهد کرد.

تقابل حساس بسکتبال ایران و استرالیا در نیمه‌نهایی کاپ آسیا ۲۰۲۵ امروز رقم می‌خورد

تکرار معجزه در صحرای عربستان؟

مژده رنگیان

منهای فوتبال

تیم ملی بسکتبال ایران عصر امروز شنبه، ۲۵ مرداد، در مرحله نیمه نهایی رقابت های کاپ آسیا ۲۰۲۵ در یک دیدار سرنوشت ساز به مصاف تیم قدرتمند استرالیا می رود تا تکلیف یکی از فینالیست ها مشخص شود. آخرین باری که ایران به فینال جام ملت های آسیا رسید، در سال ۲۰۱۷ بود که در آن مسابقه مغلوب استرالیا شد و به مدال نقره دست یافت.

مرحله نیمه نهایی رقابت های کاپ آسیا ۲۰۲۵ امروز با برگزاری دو دیدار حساس در جده عربستان پیگیری می شود؛ جایی که چین با عبور از سد کره جنوبی و نیوزیلند با شکست لبنان، در نیمه نهایی با یکدیگر دیدار می کنند و در بازی جذاب و حساس تر دیگر، ایران و استرالیا باید با هم دوئل کنند. این دیدار درحالی برگزار می شود که هر دو تیم با نمایش های متفاوت اما مقتدرانه به این مرحله رسیده اند و علاقه مندان به بسکتبال در انتظار یک بازی داغ و پر از معجزه هستند؛ زیرا رسیدن ایران به نیمه نهایی، شبیه به معجزه بود. تیم ملی ایران در مرحله یک چهارم نهایی با غلبه بر چین تایپه، بازگشت بی نظیری را در این رشته رقم زد. تیم ایران با اراده آهنین خود یک بازگشت شگفت انگیز را رقم زد و درحالی ۲۱ امتیاز عقب بود که توانست برنده از بازی خارج شود. این موفقیت، بازگشت ایران به نیمه نهایی آسیا پس از هشت سال محسوب می شود.

حریف قدرتمند در رده سوم جهان

تیم ملی بسکتبال استرالیا که با لقب «بومرها» شناخته می شود، یکی از قدرت های برتر بسکتبال در جهان به شمار می رود که در رده بندی فدراسیون جهانی بسکتبال در رتبه سوم قرار دارد و همواره یکی از مدعیان اصلی در رقابت های بین المللی است. در این دوره از کاپ آسیا نیز استرالیا به عنوان مدافع عنوان قهرمانی پا به این مسابقات گذاشته و به دنبال کسب سومین قهرمانی پیاپی خود در آسیاست. آن ها در مرحله یک چهارم نهایی با یک نمایش برتر، تیم فیلیپین را با نتیجه ۸۴ بر ۶۰ شکست دادند و به راحتی به نیمه نهایی صعود کردند.

شانس ایران دربرابر سرزمین کانگوروها

بدون شک، بازی با استرالیا سخت ترین چالش تیم ملی ایران در این مسابقات خواهد بود و به نوعی فینال زودرس برای ملی پوشان ایران است. استرالیا با تکیه بر بازیکنان باتجربه و سیستم بازی منسجم خود، روی کاغذ شانس بیشتری برای پیروزی دارد. آن ها از نظر فیزیکی و تاکتیکی در سطح بالایی قرار دارند و به عنوان مدعی اصلی قهرمانی شناخته می شوند. با این حال، تیم ملی ایران با نمایش روحیه جنگندگی و بازگشت شگفت انگیزی که مقابل چین تایپه داشت، ثابت کرد که از نظر روانی در شرایط بسیار خوبی قرار دارد. این پیروزی، به تیم اعتماد به نفس بالایی تزریق کرده است و کارشناسان بسکتبال معتقدند که اگرچه استرالیا حریف بسیار قدرتمندی است، اما ایران، از پیش بازنده نیست.

انتقام شکست ۹ سال پیش

برای پیروزی در این مسابقه، ایران به عملکردی بی نقص در دفاع و حمله نیاز دارد. کنترل بازی در زیر سبد، مهار بازیکنان کلیدی استرالیا و استفاده بهینه از فرصت های امتیازآوری، از عوامل حیاتی برای موفقیت خواهند بود. درخشش دوباره ستاره هایی مانند محمد امینی و کار تیمی منسجم می تواند شانس ایران را برای خلق یک شگفتی و رسیدن به فینال افزایش دهد. آخرین باری که ایران به فینال جام ملت های آسیا رسید، در سال ۲۰۱۷ بود که در آن مسابقه مغلوب استرالیا شد و به مدال نقره دست یافت. حالا نسل جدید بسکتبال ایران این فرصت را دارد تا با عبور از این سد محکم، بار دیگر خود را به فینال معتبرترین تورنمنت بسکتبال آسیا برساند.

قرعه خوبی نصیب نمایندگان کشورمان در رقابت‌های باشگاهی قاره کهن شد

بخت خوش ایرانی‌ها در آسیا

علی رضوی

فوتبال ایران

سه نماینده فوتبال باشگاهی کشورمان در لیگ نخبگان و لیگ قهرمانان آسیا ۲، با قرعه خوبی روبه رو شدند تا در فصل جدید رقابت های آسیایی کار آسان تری برای صعود و رساندن خودشان به مراحل پایانی این دو تورنمنت پیش رو داشته باشند.

قرعه کشی لیگ نخبگان و لیگ قهرمانان آسیا ۲ درحالی انجام شد که فوتبال کشورمان در سطح اول رقابت های باشگاهی قاره کهن، یعنی لیگ نخبگان، فقط تراکتور را به عنوان نماینده خود می دید و در سطح دوم این رقابت ها هم شاهد حضور استقلال و سپاهان بود.

قرمزهای تبریزی درحالی هشت حریف خود در مرحله نخست لیگ نخبگان را شناختند که براساس قرعه کشی، شاگردان دراگان اسکوچیچ در مرحله اول این رقابت ها با هیچ کدام از باشگاه های عربستانی برخورد نکردند.

در لیگ قهرمانان آسیا ۲ هم جدال احتمالی با کریستیانو رونالدو و یارانش در النصر اصلی ترین کابوس تیم های حاضر بود، اما استقلال و سپاهان به عنوان دو نماینده فوتبال کشورمان حداقل در

صعود ۱۵ پله‌ای بسکتبال زنان ایران در جهان

ورزش بانوان

تیم ملی بسکتبال زنان ایران در رنکینگ فیبا به رده چهل و چهارم صعود کرد. فدراسیون جهانی بسکتبال در ماه آگوست جدیدترین رنکینگ تیم های ملی زنان را اعلام کرد که براین اساس تیم ملی زنان ایران با پانزده پله صعود، به رده چهل وچهارم صعود کرد. آمریکا، استرالیا و فرانسه در رده های اول تا سوم رنکینگ جهانی قرار دارند. همچنین تیم ملی زنان ایران در رده نهم آسیا قرار گرفت.

ایران در آخرین رده بندی جهانی، صعود چشمگیری در رده بندی جهانی داشت و به همراه مغولستان با بیست پله صعود، هند با نوزده پله صعود، لبنان با سیزده پله صعود و قزاقستان با ۱۰ پله صعود در بین پنج تیمی قرار دارد که بیشترین پیشرفت را داشته اند.

آخرین مسابقه بین المللی تیم ملی بسکتبال زنان ایران، مسابقات کاپ آسیا دیویژن B بود که آن ها با سه برد برابر جزایر کوک، مغولستان و تایلند به عنوان صدرنشین به طور مستقیم همراه چین تایپه به نیمه نهایی صعود کردند و با برد برابر تایلند به فینال رسیدند؛ اما در فینال، برابر چین تایپه شکست خوردند و صعود به دیویژن A را از دست دادند. النی کاپوچیانی، سرمربی یونانی تیم ملی بسکتبال زنان ایران، در سه سال اخیر بوده است. تیم ملی بسکتبال بانوان ایران سال ۲۰۲۳ زیرنظر کاپوچیانی به مسابقات سطح B آسیا اعزام شد و برای اولین بار به فینال این دوره از رقابت ها صعود کرد.

دوری طولانی‌مدت کریمی از جمع شاگردان نویدکیا

خطیبی ستاره باتجربه پرسپولیس را می‌خواهد

کاپیتان سپاهان رباط داد

محمد کریمی، کاپیتان دوم سپاهان، به دلیل پارگی رباط صلیبی زانو دست کم تا شش ماه آینده از دسترس محرم نویدکیا، سرمربی این باشگاه، خارج شد. شکست برابر الدحیل و صعودنکردن به مرحله گروهی لیگ نخبگان، با یک اتفاق تلخ دیگر برای سپاهان همراه شد و آن، مصدومیت شدید کریمی، کاپیتان دوم این تیم و یکی از ستاره های تیم محرم نویدکیا بود. در همان دقایق ابتدایی این مصدومیت، پیش بینی می شد که کریمی دچار آسیب دیدگی شدیدی شده باشد و مشکوک به پارگی رباط صلیبی بود که اکنون نیز باشگاه سپاهان در خصوص آخرین وضعیت این بازیکن، اطلاعیه ای صادر و پارگی رباط او را تأیید کرد. کریمی در فصل گذشته که بازوبند کاپیتانی تیمش را همراه داشت، ۳۷ بازی برای سپاهان در تمامی رقابت ها انجام داد. همچنین او در مقدماتی جام جهانی نیز به غیر از دیدار رفت با ازبک ها و آخرین نبرد با کره شمالی، در تمامی بازی ها به میدان رفت و به نظر برخی کارشناسان، فرصت استراحت نداشتن و حجم بالای بازی ها در فصل گذشته، یک دلیل مهم برای این مصدومیت تشخیص داده می شود. حالا حداقل در نیم فصل نخست، نویدکیا نمی تواند از کاپیتانش در میانه میدان استفاده کند.

مس، مشتری تازه امیری

رسول خطیبی، سرمربی مس رفسنجان، به همکاری با وحید امیری، ستاره باتجربه پرسپولیس، علاقه دارد. وحید هاشمیان مدتی است نام امیری را در فهرست مازاد پرسپولیس قرار داده، اما تا این لحظه خبری از جدایی این بازیکن نیست. به نظر می رسد امیری تمایلی به جدایی ندارد و فکر می کند اگر به هر قیمتی به کار خود در پرسپولیس ادامه دهد، شأن او حفظ می شود. امیری همین حالا دو پیشنهاد جدی از خیبر خرم آباد و مس رفسنجان دارد، اما دست رد به سینه هر دو باشگاه زده و تأکید کرده است باوجود مخالفت هاشمیان، می خواهد به کار خود در جمع قرمزهای تهران ادامه دهد. رسول خطیبی اما بی خیال جذب امیری نشده و باشگاه مس رفسنجان در روزهای گذشته نامه ای رسمی به باشگاه پرسپولیس ارسال کرده و شرایط جذب امیری را جویا شده است. خطیبی می خواهد در مس رفسنجان بازیکنان باتجربه زیادی در اختیار داشته باشد و برای همین روی جذب امیری تأکید زیادی دارد. باید منتظر ماند و دید در روزهای باقی مانده چه اتفاقاتی رخ می دهد و آیا وحید امیری شاگرد رسول خطیبی در مس رفسنجان می شود یا این ستاره کهنه کار مسیر دیگری را برای ادامه فوتبالش انتخاب می کند.

چلسی با مارسکا به روزهای خوبش در انگلیس برمی‌گردد؟

رؤیای قهرمان جهان در جزیره

فوتبال جهان

عکس نوشت

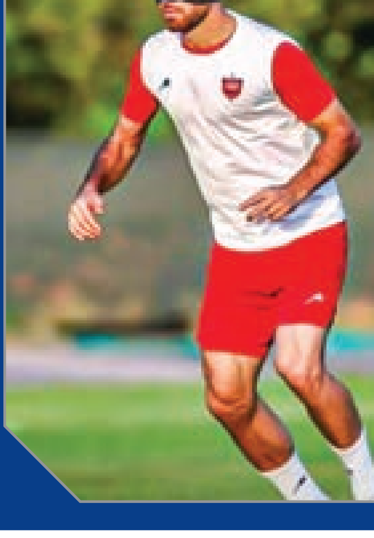

مرتضی پورعلی‌گنجی، مدافع پرسپولیس، برای اینکه به اولین بازی این تیم در فصل جدید برسد، با گارد محافظ بینی در تمرینات این تیم حاضر شده است. اواسط هفته گذشته و در جریان بازی دوستانه پرسپولیس و آریو اسلامشهر، پورعلی‌گنجی از ناحیه بینی دچار آسیب و خون‌ریزی شدید شد. پزشکان پرسپولیس اعلام کردند که یک خط شکستگی روی بینی او دیده می‌شود، اما نیازی به جراحی نیست. حالا و در حالی‌که فقط سه روز به بازی پرسپولیس و فجر مانده، پورعلی‌گنجی با گارد محافظ بینی تمرین می‌کند تا شدت مصدومیتش بیشتر نشود و بتواند در هفته اول مسابقات به میدان برود.